GOBIERNO DE ESPAÑA | MINISTERIO DE UNIVERSIDADES | sepie SERVICIO ESPAÑOL PARA LA INTERNACIONALIZACIÓN DE LA EDUCACIÓN

Erasmus+
Enriqueciendo vidas, abriendo mentes.

SERVICIO ESPAÑOL PARA LA INTERNACIONALIZACIÓN DE LA EDUCACIÓN

ERASMUS+ 2021-2027

Erasmus+ y eTwinning para impulsar proyectos europeos con Francia

Embajada de Francia en España

22 de junio de 2021

Beatriz Tourón Torrado, Jefa de servicio de la Unidad de Educación Escolar y de Personas Adultas, SEPIE

EXCELENCIA INNOVACIÓN SOSTENIBILIDAD 200 EFQM

CC BY NC ND

ÍNDICE

1. El nuevo programa Erasmus+ 2021-2027. Políticas europeas
2. Prioridades, características y novedades del programa
3. Estructura Erasmus+ 2021-2027
4. El sistema de acreditaciones
5. Proyectos de movilidad (KA1)
6. Asociaciones para la cooperación (KA2)

1

El nuevo programa Erasmus+ 2021-2027

Erasmus+

Enriqueciendo vidas, abriendo mentes.

GOBIERNO DE ESPAÑA

MINISTERIO DE UNIVERSIDADES

sepie

GOBIERNO DE ESPAÑA | MINISTERIO DE UNIVERSIDADES | sepie

Erasmus+
Enriqueciendo vidas, abriendo mentes.

Erasmus+ 2021-2027 es el programa de la UE para la Educación, la Formación y el Deporte. Un programa con más oportunidades para todos, más inclusivo, más digital y más ecológico.

Erasmus+ es clave para conseguir los objetivos de las **políticas europeas** :

- El Espacio Europeo de Educación 2025
- Plan de Acción Digital 2021-2027
- Agenda de capacidades europeas
- Estrategia de la UE para la Juventud
- Plan de la UE para el Deporte

SERVICIO ESPAÑOL PARA LA INTERNACIONALIZACIÓN DE LA EDUCACIÓN

GOBIERNO DE ESPAÑA | MINISTERIO DE UNIVERSIDADES | sepie

Erasmus+
Enriqueciendo vidas, abriendo mentes.

Erasmus+ 2021-2027 ofrece oportunidades de movilidad y de cooperación a todos los ámbitos de la Educación y de la Formación

Educación escolar

Formación profesional

Educación superior

Educación de personas adultas

EXCELENCIA INNOVACIÓN SOSTENIBILIDAD 200 EFQM

Espacio Europeo de Educación

Hacer realidad un Espacio Europeo de Educación en 2025 y reiniciar la educación y la formación para la era digital

Bruselas, 30 de septiembre de 2020

- 5 objetivos
- 6 dimensiones
- 6 índices de referencia

GOBIERNO DE ESPAÑA | MINISTERIO DE UNIVERSIDADES | sepie

Erasmus+
Enriqueciendo vidas, abriendo mentes.

Hacia un Espacio Europeo de Educación en 2025

- haciendo que la movilidad sea la norma
- reconocimiento de estudios (escolar y superior)
- dos lenguas, además de la lengua materna
- educación de calidad para todos
- identidad europea, patrimonio cultural europeo y diversidad

5 objetivos

SERVICIO ESPAÑOL PARA LA INTERNACIONALIZACIÓN DE LA EDUCACIÓN

GOBIERNO DE ESPAÑA | MINISTERIO DE UNIVERSIDADES | sepie

Erasmus+
Enriqueciendo vidas, abriendo mentes.

6 dimensiones

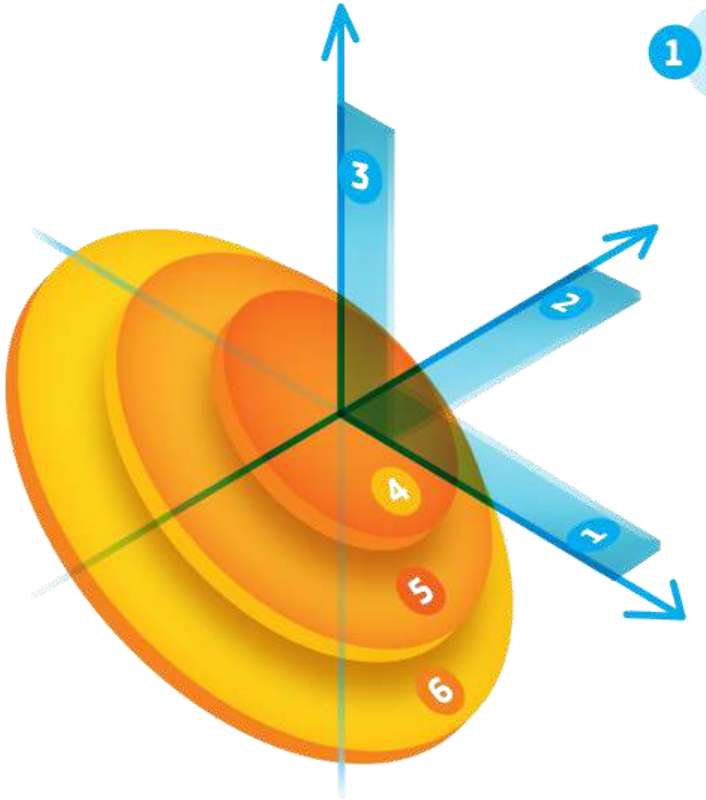

1. Mejora de la calidad de la educación
2. Inclusión e igualdad de género
3. Transiciones ecológica y digital
4. Apoyo y mejora del profesorado
5. Refuerzo de la educación superior
6. Dimensión geopolítica

EXCELENCIA INNOVACIÓN SOSTENIBILIDAD 200 EFQM

6 índices de referencia

Bajo rendimiento en lectura, matem. y ciencias 15 años

<15%

Bajas competencias digitales, 14 años

<15%

Jóvenes 20-24 años con bachillerato (o fp grado medio)

>90%

Educación infantil (3 años)

>98%

Titulados superiores 30-34 años

>50%

Adultos en formación

>50%

EXCELENCIA INNOVACIÓN SOSTENIBILIDAD
200 EFQM

GOBIERNO DE ESPAÑA
MINISTERIO DE UNIVERSIDADES
sepie
SERVICIO ESPAÑOL PARA LA INTERNACIONALIZACIÓN DE LA EDUCACIÓN
Erasmus+
Enriqueciendo vidas, abriendo mentes.

Plan de Acción de Educación Digital 2021-2027: Adaptar la educación y la formación a la era digital

- infraestructuras, conectividad y equipos
- competencias docentes
- contenidos de alta calidad, seguros y fáciles de usar

EXCELENCIA INNOVACIÓN SOSTENIBILIDAD
200 EFQM

2

Prioridades, características y novedades del programa

SERVICIO ESPAÑOL PARA LA INTERNACIONALIZACIÓN DE LA EDUCACIÓN

GOBIERNO DE ESPAÑA | MINISTERIO DE UNIVERSIDADES | sepie

Erasmus+
Enriqueciendo vidas, abriendo mentes.

Prioridades

- Inclusión y diversidad
- Transformación digital
- Medio ambiente y lucha contra el cambio climático
- Participación en la vida democrática

EXCELENCIA INNOVACIÓN SOSTENIBILIDAD 200 EFQM

Características

- Seguridad
- Multilingüismo
- Dimensión internac.
- Reconocimiento
- Comunicación
- Acceso abierto

Características

- Seguridad
- Multilingüismo
- Dimensión internac.
- Reconocimiento
- Comunicación
- Acceso abierto

Multilingüismo

El multilingüismo es una de las piedras angulares del proyecto europeo y, por lo tanto, un objetivo de Erasmus+:

- Para apoyar el aprendizaje de **al menos 2 lenguas extranjeras** desde una edad temprana
- Ofreciendo la plataforma de apoyo lingüístico en línea Erasmus+ (**OLS**) a los participantes que realicen movilidades y apoyo financiero para determinadas actividades
- Promoviendo **proyectos de cooperación** sobre el aprendizaje y la enseñanza de lenguas
- Reconociendo la calidad de proyectos de excelencia en el ámbito del multilingüismo a través del **Sello Europeo de las Lenguas**

Multilingüismo

Sello Europeo de las Lenguas

El Sello Europeo de las Lenguas es un premio para:

- Reconocer la calidad de proyectos de excelencia en el ámbito del multilingüismo y apoyar su difusión
- Promover el interés del público en el aprendizaje de lenguas

GOBIERNO DE ESPAÑA | MINISTERIO DE UNIVERSIDADES | sepie

Erasmus+
Enriqueciendo vidas, abriendo mentes.

Novedades

- Sistema de acreditaciones
- Alumnado escolar y adulto en KA1
- Nuevos tipos de actividades en KA1
- Asociaciones a pequeña escala
- Sello europeo de las lenguas
- Academias de profesores Erasmus+
- Acciones Jean Monnet (SCH-VET)

EXCELENCIA INNOVACIÓN SOSTENIBILIDAD 200 EFQM

3

Estructura Erasmus+ 2021-2027

Acción clave 1 (KA1):
Movilidad de las personas

Acción clave 2 (KA2):
Cooperación entre organizaciones

Acción clave 3 (KA3):
Respaldo al desarrollo de políticas

+ Jean Monnet

Acción clave 1 (KA1): Movilidad de las personas

Movilidades de alumnado y de personal

- DiscoverEU
- Aprendizaje de lenguas: OLS
- Actividades de participación juvenil

Acción clave 2 (KA2): Cooperación entre organizaciones

Asociaciones a pequeña escala

Asociaciones de cooperación

Plataformas en línea: eTwinning, School Education Gateway, EPALE, Portal Europeo de Juventud

Asociaciones de excelencia: Universidades europeas, Centros de Excelencia profesional, **Academias de profesores Erasmus+**, Erasmus Mundus

Acontecimientos deportivos europeos sin ánimo de lucro

Plazos de la Convocatoria 2021

Acción clave 1 (KA1): Movilidad de las personas	11 mayo (12:00)
Acción clave 2 (KA2): Cooperación entre organizaciones	20 mayo y **3 noviembre** (12:00)
Acreditación Erasmus+ (KA1)	**19 octubre** (12:00)

Plazos de la Convocatoria 2021

Acción clave 1 (KA1): Movilidad de las personas	11 mayo (12:00)
Acción clave 2 (KA2): Cooperación entre organizaciones	20 mayo y **3 noviembre** (12:00)
Acreditación Erasmus+ (KA1)	

SERVICIO ESPAÑOL PARA LA INTERNACIONALIZACIÓN DE LA EDUCACIÓN
EXCELENCIA INNOVACIÓN SOSTENIBILIDAD 200 EFQM

SERVICIO ESPAÑOL PARA LA INTERNACIONALIZACIÓN DE LA EDUCACIÓN

GOBIERNO DE ESPAÑA | MINISTERIO DE UNIVERSIDADES | sepie

Erasmus+
Enriqueciendo vidas, abriendo mentes.

Plazos de la Convocatoria 2021

Acción clave 1 (KA1): Movilidad de las personas	11 mayo (12:00)
Acción clave 2 (KA2): Cooperación entre organizaciones	20 mayo y **3 noviembre** (12:00)
Acreditación Erasmus+ (KA1)	**19 octubre** (12:00)

EXCELENCIA INNOVACIÓN SOSTENIBILIDAD 200 EFQM

4

El sistema de acreditaciones

ERASMUS ACCREDITATIONS

SERVICIO ESPAÑOL PARA LA INTERNACIONALIZACIÓN DE LA EDUCACIÓN

GOBIERNO DE ESPAÑA | MINISTERIO DE UNIVERSIDADES | sepie

Erasmus+
Enriqueciendo vidas, abriendo mentes.

SECTORES EDUCATIVOS

Educación escolar

Formación profesional

Educación de personas adultas

EXCELENCIA INNOVACIÓN SOSTENIBILIDAD 200 EFQM

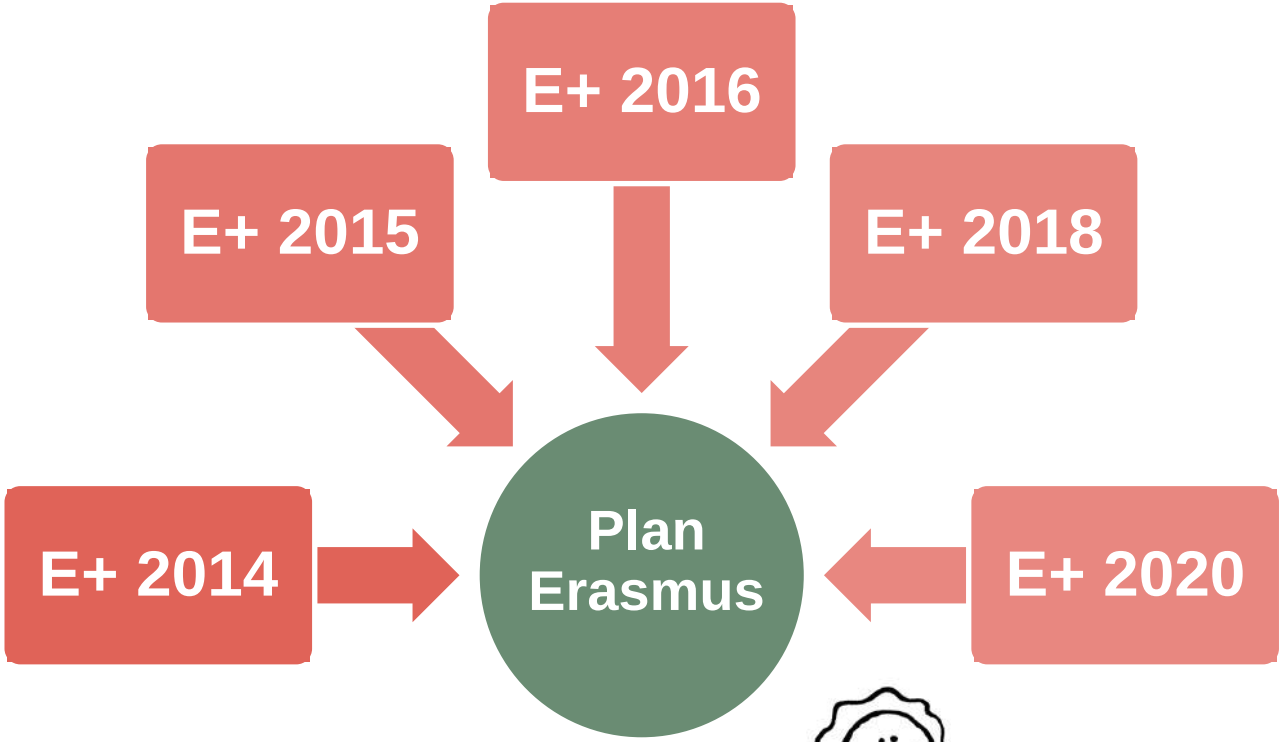

EXCELENCIA INNOVACIÓN SOSTENIBILIDAD
200 EFQM

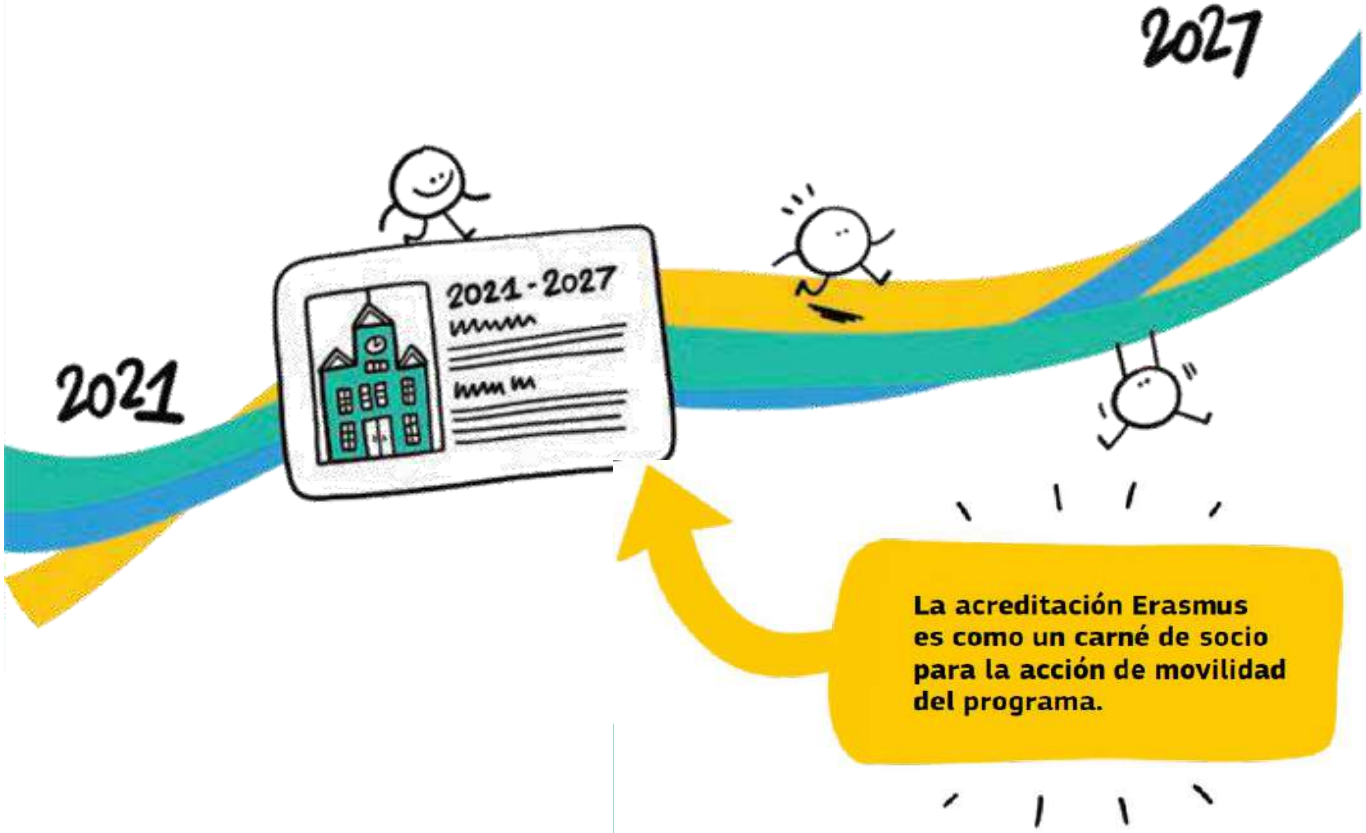
2021
2021 - 2027
2027
La acreditación Erasmus es como un carné de socio para la acción de movilidad del programa.

GOBIERNO DE ESPAÑA
MINISTERIO DE UNIVERSIDADES
sepie
SERVICIO ESPAÑOL PARA LA INTERNACIONALIZACIÓN DE LA EDUCACIÓN

Erasmus+
Enriqueciendo vidas, abriendo mentes.

SERVICIO ESPAÑOL PARA LA INTERNACIONALIZACIÓN DE LA EDUCACIÓN

Las acreditaciones en cinco claves

EXCELENCIA INNOVACIÓN SOSTENIBILIDAD
200 EFQM

1. ¿Qué es la Acreditación Erasmus?

Es una nueva herramienta Erasmus que asegura la capacidad de las instituciones educativas de desarrollar **actividades de movilidad de alta calidad que sirvan para la mejora de la propia organización.**

Para acreditarse, las organizaciones deben diseñar un plan estructurado y a largo plazo, denominado **Plan Erasmus**, para la implementación de movilidades que tengan un impacto positivo en sus procesos internos de enseñanza y aprendizaje.

La acreditación tiene **una duración de 7 años** y puede ser actualizado en diferentes momentos.

2. ¿Es necesario estar acreditado para participar en un proyecto de movilidad?

No. Se puede participar también a través de un proyecto de corta duración o tener una primera experiencia siendo anfitrión o miembro de un consorcio

3. ¿Es necesario tener experiencia previa en Erasmus+ para participar en la convocatoria de acreditaciones?

La experiencia previa **no es un requisito** de la convocatoria. Sin embargo, la solicitud de Acreditación es bastante exigente, por lo que el itinerario más recomendable para un centro educativo con una experiencia limitada o sin ella es comenzar su participación en Erasmus a través de otras opciones más sencillas que le permitan adquirir un conocimiento práctico para solicitar la Acreditación más adelante. **La convocatoria de Acreditaciones se repetirá todos los años.**

4. ¿Qué ventajas tiene para una organización estar acreditada?

La acreditación es exigente, pero una vez conseguida, los beneficios son:

Una **financiación estable** para nuevas movilidades cada año

Poder establecer **objetivos a largo plazo**, sin depender de la concesión de un determinado proyecto

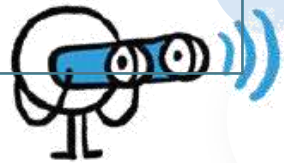

Desarrollar una **estrategia propia**, a la velocidad que mejor se adecúe a los ritmos de la organización

Desarrollar **nuevas colaboraciones** internacionales sin necesidad de escribir nuevos proyectos

Mejorar los procesos de enseñanza y de aprendizaje en la institución: nuevas metodologías, desarrollo de experiencias de gran impacto,…

5. ¿Cuáles son los objetivos de la Acreditación?

OBJETIVOS GENERALES

Reforzar la dimensión europea de la enseñanza y el aprendizaje:

- fomentando los valores de **inclusión** y diversidad, tolerancia y participación democrática;
- promoviendo el conocimiento sobre el **patrimonio** europeo común y la **diversidad**;
- apoyando el desarrollo de **redes** profesionales en toda Europa.

OBJETIVOS ESPECÍFICOS

- **Educación escolar**
- **Formación profesional**
- **Educación de personas adultas**

Tipos de solicitudes

Organización individual

Coordinador de un consorcio de movilidad

EXCELENCIA INNOVACIÓN SOSTENIBILIDAD
200 EFQM

El Plan Erasmus y los criterios de calidad

El plan Erasmus

El plan Erasmus es un **plan de mejora de la institución** (organización, profesorado, alumnado,…) **a través de las oportunidades de movilidad** que Erasmus le ofrece.

Debe ser **original**, **propio y escrito por su propia organización.**

El plan Erasmus consta de 3 partes que serán evaluadas:

- **Objetivos**
- **Actividades**
- **Gestión, con desarrollo de los *Estándares generales de calidad Erasmus***

Criterios de calidad de la solicitud de Acreditación

Mínimo 70 puntos de 100, mínimo 50% de cada criterio:

- **Relevancia de la institución: 10 puntos**
- **Plan Erasmus – objetivos: 40 puntos**
- **Plan Erasmus – actividades: 20 puntos**
- **Plan Erasmus – gestión: 30 puntos**

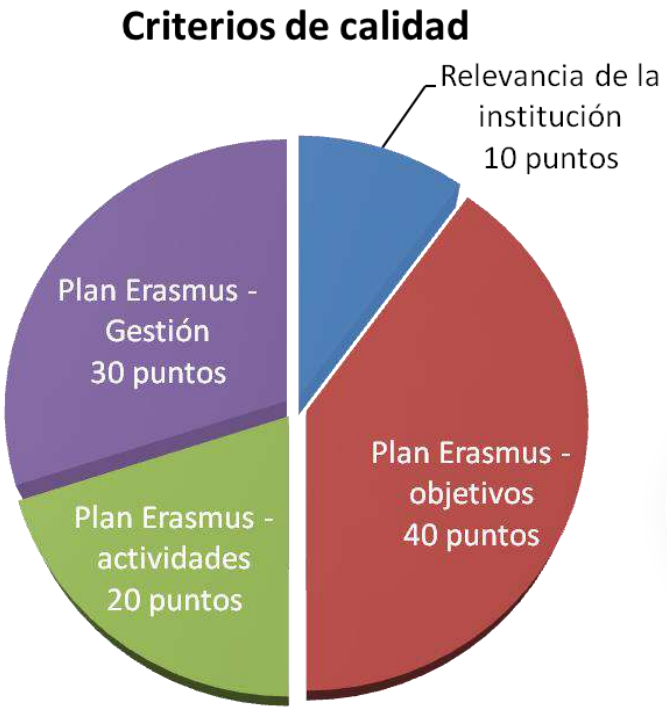

GOBIERNO DE ESPAÑA
MINISTERIO DE UNIVERSIDADES
sepie
SERVICIO ESPAÑOL PARA LA INTERNACIONALIZACIÓN DE LA EDUCACIÓN

Erasmus+
Enriqueciendo vidas, abriendo mentes.

SERVICIO ESPAÑOL PARA LA INTERNACIONALIZACIÓN DE LA EDUCACIÓN

Primera convocatoria KA120

EXCELENCIA INNOVACIÓN SOSTENIBILIDAD
200 EFQM

SERVICIO ESPAÑOL PARA LA INTERNACIONALIZACIÓN DE LA EDUCACIÓN

GOBIERNO DE ESPAÑA | MINISTERIO DE UNIVERSIDADES | sepie

Erasmus+ Enriqueciendo vidas, abriendo mentes.

Resolución: 12 de abril de 2020

Convocatoria 2020

Resolución definitiva por la que se publican los listados de solicitudes seleccionadas, rechazadas y excluidas para la Acreditación Erasmus (KA120) en los ámbitos de la Educación de Personas Adultas, la Formación Profesional y la Educación Escolar, para el periodo 2021-2027. 12/04/2021

Resolución definitiva por la que se publican los listados de solicitudes seleccionadas, rechazadas y excluidas para la Acreditación Erasmus (KA120) en los ámbitos de la Educación de Personas Adultas, la Formación Profesional y la Educación Escolar, para el periodo 2021-2027. 12/04/2021

Resolución

Acreditación Erasmus en el ámbito de Educación Escolar (KA120).

- Anexo I, apartado 1: Solicitudes seleccionadas.
- Anexo I, apartado 2: Solicitudes rechazadas.
- Anexo I, apartado 3: Solicitudes excluidas.

Acreditación Erasmus en el ámbito de la Formación Profesional (KA120).

- Anexo II, apartado 1: Solicitudes seleccionadas por medio del procedimiento estándar.
- Anexo II, apartado 2: Solicitudes seleccionadas por medio del procedimiento simplificado (titulares de la Carta de Movilidad E+ de Formación Profesional).
- Anexo II, apartado 3: Solicitudes rechazadas.
- Anexo II, apartado 4: Solicitudes excluidas.

Acreditación Erasmus en el ámbito de Educación de Personas Adultas (KA120).

- Anexo III, apartado 1: Solicitudes seleccionadas.
- Anexo III, apartado 2: Solicitudes rechazadas.
- Anexo III, apartado 3: Solicitudes excluidas.

EXCELENCIA INNOVACIÓN SOSTENIBILIDAD 200 EFQM

Acción clave 1 (KA1)

KA120- acreditaciones (octubre 2021)

Resolución acreditaciones (febrero 2022)

Acreditado

Proyectos acreditados para la movilidad de alumnado y de personal: KA121

No acreditado

Proyectos de corta duración (no acreditados) para la movilidad de alumnado y de personal: KA122

GOBIERNO DE ESPAÑA
MINISTERIO DE UNIVERSIDADES
sepie
SERVICIO ESPAÑOL PARA LA INTERNACIONALIZACIÓN DE LA EDUCACIÓN

Erasmus+
Enriqueciendo vidas, abriendo mentes.

SERVICIO ESPAÑOL PARA LA INTERNACIONALIZACIÓN DE LA EDUCACIÓN

Convocatoria 2021
KA120

EXCELENCIA INNOVACIÓN SOSTENIBILIDAD
200 EFQM

SERVICIO ESPAÑOL PARA LA INTERNACIONALIZACIÓN DE LA EDUCACIÓN

GOBIERNO DE ESPAÑA | MINISTERIO DE UNIVERSIDADES | sepie

Erasmus+
Enriqueciendo vidas, abriendo mentes.

Acreditación Erasmus+ (KA1)

19 octubre
(12:00)

www.sepie.es/convocatoria/index.html

Guía en español, v.1, pp. 71-79

EXCELENCIA INNOVACIÓN SOSTENIBILIDAD 200 EFQM

GOBIERNO DE ESPAÑA | MINISTERIO DE UNIVERSIDADES | sepie

Erasmus+
Enriqueciendo vidas, abriendo mentes.

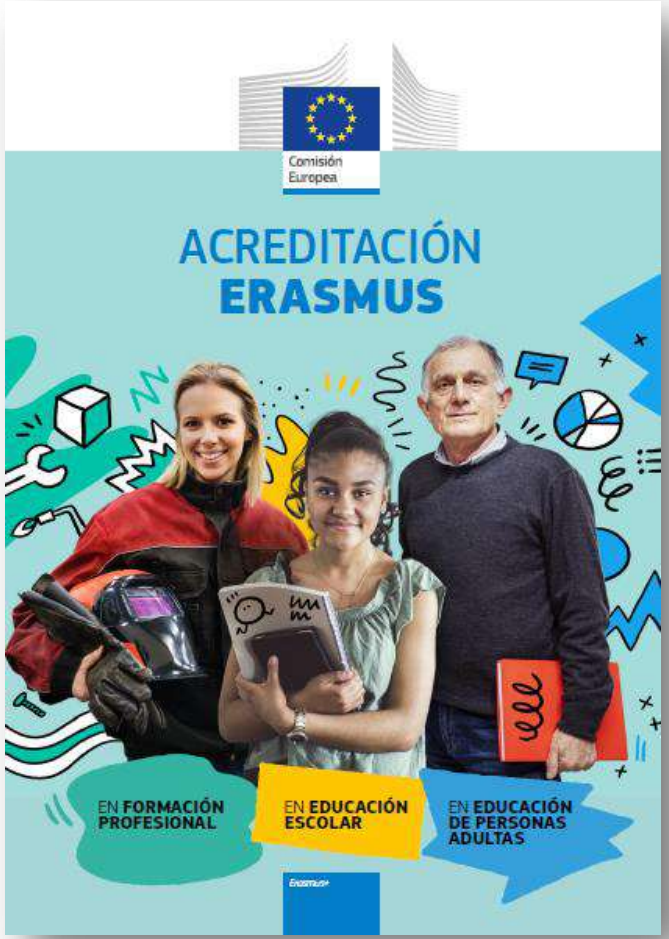

Publicación de la CE

EXCELENCIA INNOVACIÓN SOSTENIBILIDAD 200 EFQM

5

Proyectos de movilidad (KA1)

Objetivos y Tipos de proyectos

La acción KA1 apoya a los centros educativos y a otras organizaciones que deseen organizar **movilidades educativas para el alumnado** y/o el **personal** de los centros.

Las organizaciones beneficiarias deben promover activamente entre sus participantes la **inclusión y la diversidad**, la **sostenibilidad medioambiental y la lucha contra el cambio climático** y la **educación digital**

SERVICIO ESPAÑOL PARA LA INTERNACIONALIZACIÓN DE LA EDUCACIÓN

GOBIERNO DE ESPAÑA | MINISTERIO DE UNIVERSIDADES | sepie

Erasmus+
Enriqueciendo vidas, abriendo mentes.

De Erasmus+ 2014-2020 a Erasmus+ 2021-2027

Erasmus+ 2014-2020

Proyectos de movilidad del personal

KA101

Asociaciones de Intercambio Escolar

KA219/KA229

Erasmus+ 2021-2027

KA1

Proyectos de movilidad de alumnado y de personal. Dos vías posibles:

- **Acreditación: KA120 + KA121**
- **Corta duración (sin acreditación): KA122**

EXCELENCIA INNOVACIÓN SOSTENIBILIDAD 200 EFQM

Los proyectos KA1 brindan **oportunidades de aprendizaje** al alumnado y al personal y apoyan la **internacionalización** y el **desarrollo institucional** de los centros educativos y de otras organizaciones de la educación escolar

Reforzar la dimensión europea de la enseñanza y el aprendizaje

Mejorar la calidad de la enseñanza y el aprendizaje

Contribuir a la creación del Espacio Europeo de Educación

Reforzar la dimensión europea de la enseñanza y el aprendizaje

- Fomentando los **valores** de inclusión y diversidad, tolerancia y participación democrática
- Promoviendo el conocimiento sobre el **patrimonio europeo** común y la **diversidad**
- Apoyando el desarrollo de **redes profesionales** en toda Europa

GOBIERNO DE ESPAÑA | MINISTERIO DE UNIVERSIDADES | sepie

Erasmus+
Enriqueciendo vidas, abriendo mentes.

Mejorar la calidad de la enseñanza y el aprendizaje

- Apoyando el **desarrollo profesional** del profesorado, los equipos de dirección y otro personal educativo
- Fomentando el uso de las **tecnologías digitales** y de metodologías de enseñanza **innovadoras**
- Mejorando el **aprendizaje de idiomas** y la diversidad lingüística en los centros educativos
- Promoviendo el **intercambio** y la **transferencia** de prácticas educativas y el desarrollo escolar
- Apoyando el desarrollo de **redes profesionales** en toda Europa

GOBIERNO DE ESPAÑA | MINISTERIO DE UNIVERSIDADES | sepie SERVICIO ESPAÑOL PARA LA INTERNACIONALIZACIÓN DE LA EDUCACIÓN

Erasmus+
Enriqueciendo vidas, abriendo mentes.

Contribuir a la creación del Espacio Europeo de Educación

- Desarrollando las **capacidades de los centros educativos** para participar en intercambios y cooperación transfronterizos y para llevar a cabo proyectos de movilidad de alta calidad
- Haciendo que la movilidad educativa sea una **realidad para cualquier alumno o alumna**
- Fomentando el **reconocimiento** de los resultados de aprendizaje del alumnado y del personal durante los periodos de movilidad en el extranjero

Proyectos acreditados para la movilidad del alumnado y del personal
KA121

Proyectos de corta duración (no acreditados) para la movilidad del alumnado y del personal
KA122

También es posible participar sin un proyecto propio:
- Uniéndose a un consorcio existente
- Acogiendo a alumnado y/o profesorado de otro país

GOBIERNO DE ESPAÑA
MINISTERIO DE UNIVERSIDADES
sepie
SERVICIO ESPAÑOL PARA LA INTERNACIONALIZACIÓN DE LA EDUCACIÓN

Erasmus+
Enriqueciendo vidas, abriendo mentes.

SERVICIO ESPAÑOL PARA LA INTERNACIONALIZACIÓN DE LA EDUCACIÓN

Puesta en marcha de un proyecto Actividades de movilidad

EXCELENCIA INNOVACIÓN SOSTENIBILIDAD
200 EFQM

GOBIERNO DE ESPAÑA
MINISTERIO DE UNIVERSIDADES
sepie
SERVICIO ESPAÑOL PARA LA INTERNACIONALIZACIÓN DE LA EDUCACIÓN
Erasmus+
Enriqueciendo vidas, abriendo mentes.

Organización solicitante (de envío)

- prepara un proyecto centrado en las necesidades y planes de su institución
- firma el convenio de subvención
- selecciona a los participantes

Formatos de movilidad prioritarios (Educación Escolar)

- Intercambios bidireccionales
- Actividades conjuntas con uno o varios centros educativos asociados

EXCELENCIA INNOVACIÓN SOSTENIBILIDAD
200 EFQM

Actividades de movilidad en Educación escolar

Movilidad del personal	Aprendizaje por observación	2 a 60 días
	Estancias de enseñanza	2 a 365 días
	Cursos y formación	2 a 30 días
Movilidad del alumnado	Movilidad en grupo (mínimo 2 alumnos)	2 a 30 días
	Movilidad de corta duración	10 a 29 días
	Movilidad de larga duración	30 a 365 días
Otras actividades	Acogida de expertos invitados	2 a 60 días
	Acogida de profesores noveles o en formación	10 a 365 días
	Visitas preparatorias	-

Actividades de movilidad del personal

Movilidad del personal	Aprendizaje por observación	2 a 60 días
	Estancias de enseñanza	2 a 365 días
	Cursos y formación	2 a 30 días

Todas las actividades de movilidad de alumnado y de personal pueden combinarse con actividades virtuales

Aprendizaje por observación (*Job shadowing*)

Duración: de 2 a 60 días

Estancia en un centro educativo de otro país para aprender de la práctica diaria de los profesionales en el centro de acogida mediante la observación participativa.

Estancias de enseñanza

Duración: de 2 a 365 días

Estancia en un centro educativo de otro país para impartir docencia o formación directa a alumnado del sector

EXCELENCIA INNOVACIÓN SOSTENIBILIDAD
200 EFQM

Cursos y formación

Duración: de 2 a 30 días

Actividades orientadas a desarrollar las competencias profesionales del profesorado, formadores u otros miembros del personal, a través de un programa de aprendizaje estructurado con resultados de aprendizaje documentados a nivel individual e impartido por formadores profesionales u otros expertos cualificados. Las actividades pueden asumir diversas formas, como por ejemplo aprendizaje en el aula, talleres, aprendizaje sobre el terreno, etc.

Tasas de matrícula hasta 10 días por participante.

Antes de elegir un curso deben conocerse los estándares de calidad Erasmus+: https://ec.europa.eu/programmes/erasmus-plus/resources/documents/erasmus-quality-standards-mobility-projects-vet-adults-schools_en

GOBIERNO DE ESPAÑA | MINISTERIO DE UNIVERSIDADES | sepie SERVICIO ESPAÑOL PARA LA INTERNACIONALIZACIÓN DE LA EDUCACIÓN

Erasmus+ Enriqueciendo vidas, abriendo mentes.

Actividades de movilidad del alumnado de Educación escolar

Movilidad del alumnado	Movilidad en grupo (mínimo 2 alumnos)	2 a 30 días
	Movilidad de corta duración	10 a 29 días
	Movilidad de larga duración	30 a 365 días

Todas las actividades de movilidad de alumnado y de personal pueden combinarse con actividades virtuales

Movilidad en grupo

Duración: de 2 a 30 días

Un grupo de alumnos del centro de envío realiza una **estancia de aprendizaje** junto con otros alumnos en el extranjero **en un centro educativo de acogida** (de manera justificada también podría desarrollarse en otro lugar del mismo país del socio de acogida). En la actividad deben participar **al menos 2 países del programa**. Durante toda la actividad, los alumnos deben estar acompañados por profesores u otras personas autorizadas del centro de envío.

Movilidad de corta duración

Duración: de 10 a 29 días

Los alumnos **estudian en un centro educativo asociado** o realizan una formación práctica en otra organización en el extranjero.

Debe definirse un **programa de aprendizaje individual** para cada alumno.

De manera justificada, la duración mínima de participantes con menos oportunidades puede reducirse a 2 días.

Movilidad de larga duración

Duración: de 30 a 365 días

Los alumnos **estudian en un centro educativo asociado** o realizan una formación práctica en otra organización en el extranjero.

Debe definirse un **programa de aprendizaje individual** para cada alumno.

Todos los alumnos deben recibir una **formación obligatoria previa** a la partida.

Otras actividades de movilidad

Otras actividades	Acogida de expertos invitados	2 a 60 días
	Acogida de profesores noveles o en formación	10 a 365 días
	Visitas preparatorias	-

Expertos invitados

Duración: de 2 a 60 días

Los centros educativos pueden invitar a formadores, profesores, expertos en políticas educativas u otros **profesionales cualificados** de otros países que puedan ayudar a mejorar los procesos de enseñanza y aprendizaje en el centro de acogida. Los expertos invitados pueden realizar actividades de **formación del personal**, mostrar nuevas metodologías o ayudar en la **transferencia de buenas prácticas** en organización y gestión, por ejemplo.

GOBIERNO DE ESPAÑA
MINISTERIO DE UNIVERSIDADES
sepie
SERVICIO ESPAÑOL PARA LA INTERNACIONALIZACIÓN DE LA EDUCACIÓN
Erasmus+
Enriqueciendo vidas, abriendo mentes.

Acogida de profesores noveles o en formación

Duración: de 10 a 365 días

Los centros educativos pueden acoger a profesores en formación o recién titulados (hasta 12 meses) que deseen realizar un **periodo de prácticas** en el extranjero.

La organización de acogida recibe apoyo para poner en marcha la actividad, pero el apoyo individual y para el desplazamiento debe ser prestado por la institución de envío.

EXCELENCIA INNOVACIÓN SOSTENIBILIDAD
200 EFQM

Visitas preparatorias

Los centros educativos pueden programa una visita preparatoria a su organización de acogida **antes de que comience la actividad**. La necesidad de su organización debe estar **justificada** con el fin de mejorar la **calidad** y **alcance** de las movilidades. No pueden organizarse para preparar la participación en cursos de formación.

Por ejemplo, las visitas preparatorias pueden organizarse cuando se empiece a trabajar con una nueva organización asociada o para preparar actividades de movilidad de mayor duración.

Criterios de calidad para la movilidad

Normas de calidad (enlace)

- **Inclusión y diversidad**: criterios de selección equitativos, organización escolar que facilite la movilidad, facilidad para el reingreso tras la movilidad
- **Prácticas responsables y sostenibles desde un punto de vista medioambiental**: actividades de concienciación, de compensación de la huella ambiental, viajes sostenibles cuando sea posible
- **Transición digital**: incorporación de actividades digitales en los proyectos

Plazos
Duración
Solicitantes

SERVICIO ESPAÑOL PARA LA INTERNACIONALIZACIÓN DE LA EDUCACIÓN

GOBIERNO DE ESPAÑA | MINISTERIO DE UNIVERSIDADES | sepie

Erasmus+
Enriqueciendo vidas, abriendo mentes.

Plazo de la Convocatoria 2021

Proyectos acreditados para la movilidad del alumnado y del personal
KA121

Proyectos de corta duración (no acreditados) para la movilidad del alumnado y del personal
KA122

11 mayo
(12:00)

EXCELENCIA INNOVACIÓN SOSTENIBILIDAD
200 EFQM

SERVICIO ESPAÑOL PARA LA INTERNACIONALIZACIÓN DE LA EDUCACIÓN

GOBIERNO DE ESPAÑA | MINISTERIO DE UNIVERSIDADES | sepie

Erasmus+
Enriqueciendo vidas, abriendo mentes.

Duración

Proyectos acreditados para la movilidad del alumnado y del personal
KA121

15 meses (ampliable a 24 meses)
Comienzo: 1 septiembre

Proyectos de corta duración (no acreditados) para la movilidad del alumnado y del personal
KA122

6 a 18 meses
Comienzo: 1 septiembre a 31 diciembre

Máximo 30 movilidades (acompañantes aparte)

EXCELENCIA INNOVACIÓN SOSTENIBILIDAD 200 EFQM

SERVICIO ESPAÑOL PARA LA INTERNACIONALIZACIÓN DE LA EDUCACIÓN

GOBIERNO DE ESPAÑA | MINISTERIO DE UNIVERSIDADES | sepie

Erasmus+
Enriqueciendo vidas, abriendo mentes.

¿Quién puede solicitar?

Proyecto acreditado de movilidad KA121

Centros educativos y otras organizaciones con Acreditación Erasmus en Educación Escolar

Proyecto de corta duración (no acreditado) KA122

Centros educativos

Autoridades públicas y otros organismos de coordinación

EXCELENCIA INNOVACIÓN SOSTENIBILIDAD 200 EFQM

Partidas presupuestarias

- Apoyo organizativo
- Apoyo individual
- Apoyo lingüístico
- Viajes
- Apoyo a la inclusión
- Tasas de cursos
- Visitas preparatorias
- Costes excepcionales

KA122 - Criterios de concesión

Puntuación mínima:

- 60 puntos sobre 100
- la mitad de cada criterio

Formularios de solicitud

SERVICIO ESPAÑOL PARA LA INTERNACIONALIZACIÓN DE LA EDUCACIÓN

GOBIERNO DE ESPAÑA | MINISTERIO DE UNIVERSIDADES | sepie

Erasmus+
Enriqueciendo vidas, abriendo mentes.

https://webgate.ec.europa.eu/app-forms/af-ui-opportunities/#/erasmus-plus

EXCELENCIA INNOVACIÓN SOSTENIBILIDAD 200 EFQM

SERVICIO ESPAÑOL PARA LA INTERNACIONALIZACIÓN DE LA EDUCACIÓN

GOBIERNO DE ESPAÑA | MINISTERIO DE UNIVERSIDADES | sepie

Erasmus+
Enriqueciendo vidas, abriendo mentes.

Comisión Europea

Erasmus + y Cuerpo Europeo de Solidaridad

- Inicio
- ORGANIZACIONES
- OPORTUNIDADES
- SOLICITUDES
- PROYECTOS
- AYUDA
- RECURSOS
- HERRAMIENTAS

Inicio > Convocatorias abiertas

Welcome
Andrés AJO

ES

Convocatorias abiertas - Educación Escolar

EDUCACIÓN ESCOLAR

KA121-SCH

Proyectos acreditados de movilidad de alumnado y personal de Educación Escolar

Esta acción apoya a los centros escolares y otras organizaciones activas en el ámbito de la educación escolar que desean organizar actividades de movilidad educativa para alumnos y personal de centros escolares. Las organizaciones solicitantes deben tener una acreditación Erasmus en el ámbito de la educación escolar válida.

Fecha límite : 11-05-2021 12:00:00 (Hora de Bruselas)
Días restantes : 14

Solicitar

KA122-SCH

Proyectos de corta duración para la movilidad de alumnado y personal de Educación Escolar

Esta acción apoya a los centros escolares y otras organizaciones activas en el ámbito de la educación escolar que desean organizar actividades de movilidad educativa para alumnos y personal de centros escolares.

Fecha límite : 11-05-2021 12:00:00 (Hora de Bruselas)
Días restantes : 14

Solicitar

KA210-SCH

Asociaciones a pequeña escala en Educación Escolar

Esta acción permite a las organizaciones participantes adquirir experiencia en cooperación internacional y consolidar sus capacidades. Las asociaciones a pequeña escala están concebidas para ampliar el acceso al programa a los individuos y agentes de pequeño tamaño a los que resulta difícil llegar en los sectores de la educación escolar, la educación de personas adultas, la educación y la formación profesionales, la juventud y el deporte.

Fecha límite : 20-05-2021 12:00:00 (Hora de Bruselas)
Días restantes : 23

Solicitar

KA220-SCH

Asociaciones de cooperación en Educación Escolar

Esta acción permite a las organizaciones participantes adquirir experiencia en cooperación internacional y consolidar sus capacidades, pero también producir resultados tangibles innovadores de gran calidad. El objetivo principal de las asociaciones de cooperación es permitir que las organizaciones incrementen la calidad y pertinencia de sus actividades, amplíen y refuercen sus redes de organizaciones asociadas e incrementen su capacidad para operar de manera conjunta a nivel transnacional, impulsando la internacionalización de sus actividades, también intercambiando o desarrollando prácticas y métodos nuevos, así como poniendo en común y confrontando ideas.

Fecha límite : 20-05-2021 12:00:00 (Hora de Bruselas)

Solicitar

EXCELENCIA INNOVACIÓN SOSTENIBILIDAD 200 EFQM

De KA229 a KA1

SERVICIO ESPAÑOL PARA LA INTERNACIONALIZACIÓN DE LA EDUCACIÓN

GOBIERNO DE ESPAÑA | MINISTERIO DE UNIVERSIDADES | sepie

Erasmus+
Enriqueciendo vidas, abriendo mentes.

2014-2015
KA101
CLIL y TIC
(IT-MT-BE)

2008-2010
Comenius
El camino de Santiago
(IT-ES-FR-PT-UK-NL)

2018-2020
Socio KA229
Metodologías diversidad
(EL-ES-IT-NO)

eTwinning desde 2016
Inclusión
(IT-BE)

EXCELENCIA INNOVACIÓN SOSTENIBILIDAD 200 EFQM

SERVICIO ESPAÑOL PARA LA INTERNACIONALIZACIÓN DE LA EDUCACIÓN

GOBIERNO DE ESPAÑA | MINISTERIO DE UNIVERSIDADES | sepie

Erasmus+
Enriqueciendo vidas, abriendo mentes.

El camino de Santiago
(IT-ES-FR-PT-UK-NL)

CLIL y TIC, eTwinning
(IT-MT-BE)

Metodologías diversidad
(ES-EL-IT-NO)

eTwinning desde 2016
Inclusión
(IT-BE)

EXCELENCIA INNOVACIÓN SOSTENIBILIDAD
200 EFQM

SERVICIO ESPAÑOL PARA LA INTERNACIONALIZACIÓN DE LA EDUCACIÓN

GOBIERNO DE ESPAÑA | MINISTERIO DE UNIVERSIDADES | sepie

Erasmus+
Enriqueciendo vidas, abriendo mentes.

OBJETIVOS

- Refuerzo de la conciencia europea

- Mejora metodológica y digital

- Metodologías innovadoras para la atención a la diversidad

- Refuerzo de los valores europeos de inclusión y tolerancia

El camino de Santiago
(IT-ES-FR-PT-UK-NL)

CLIL y TIC, eTwinning
(IT-MT-BE)

Metodologías diversidad
(ES-EL-IT-NO)

eTwinning desde 2016
Inclusión
(IT-BE)

EXCELENCIA INNOVACIÓN SOSTENIBILIDAD 200 EFQM

SERVICIO ESPAÑOL PARA LA INTERNACIONALIZACIÓN DE LA EDUCACIÓN

GOBIERNO DE ESPAÑA | MINISTERIO DE UNIVERSIDADES | sepie

Erasmus+
Enriqueciendo vidas, abriendo mentes.

OBJETIVOS

- Refuerzo de la conciencia europea

- Mejora metodológica y digital

- Metodologías innovadoras para la atención a la diversidad

- Refuerzo de los valores europeos de inclusión y tolerancia

El camino de Santiago
(IT-ES-FR-PT-~~UK~~-NL)

CLIL y TIC, eTwinning
(IT-MT-BE)

Metodologías diversidad
(ES-EL-IT-NO)

eTwinning desde 2016
Inclusión
(IT-BE)

EXCELENCIA INNOVACIÓN SOSTENIBILIDAD 200 EFQM

SERVICIO ESPAÑOL PARA LA INTERNACIONALIZACIÓN DE LA EDUCACIÓN

GOBIERNO DE ESPAÑA | MINISTERIO DE UNIVERSIDADES | sepie

Erasmus+
Enriqueciendo vidas, abriendo mentes.

KA122

- Refuerzo de la conciencia europea

- Mejora metodológica y digital

- Metodologías innovadoras para la atención a la diversidad

- Refuerzo de los valores europeos de inclusión y tolerancia

Socios de confianza

EL, IT, RO, BE, NO

eTwinning

School Education Gateway

EXCELENCIA INNOVACIÓN SOSTENIBILIDAD 200 EFQM

SERVICIO ESPAÑOL PARA LA INTERNACIONALIZACIÓN DE LA EDUCACIÓN

GOBIERNO DE ESPAÑA | MINISTERIO DE UNIVERSIDADES | sepie

Erasmus+
Enriqueciendo vidas, abriendo mentes.

KA122

- Refuerzo de la conciencia europea
- Mejora metodológica y digital
- Metodologías innovadoras para la atención a la diversidad
- Refuerzo de los valores europeos de inclusión y tolerancia

Cada socio debe pedir su KA122

Socios de confianza

EL, IT, RO, BE, NO

eTwinning

School Education Gateway

EXCELENCIA INNOVACIÓN SOSTENIBILIDAD 200 EFQM

Tenemos:

- Necesidades y retos en el centro
- Socios de confianza

Queremos:

- Continuar trabajando para mejorar
- Seguir colaborando con nuestros socios

Solicitamos:

- Actividades de movilidad para nuestro alumnado
- Formación para nuestro profesorado

Necesidades y retos → Planteamiento de objetivos → Actividades

Proyecto KA122

EXCELENCIA INNOVACIÓN SOSTENIBILIDAD
200 EFQM

SERVICIO ESPAÑOL PARA LA INTERNACIONALIZACIÓN DE LA EDUCACIÓN

GOBIERNO DE ESPAÑA | MINISTERIO DE UNIVERSIDADES | sepie

Erasmus+
Enriqueciendo vidas, abriendo mentes.

Necesidades y retos

(EJEMPLOS)

- Alumnado con escasas oportunidades
- Bajas competencias en lenguas extranjeras
- Reducción de la tasa de abandono escolar temprano
- Mejora en el uso eficaz de las competencias digitales del profesorado y del alumnado
- Bajo interés de las alumnas en materias científicas (física, tecnología,…)

Planteamiento de objetivos

(EJEMPLOS)

- Necesidad de apertura al exterior y desarrollo de la conciencia europea
- Ofrecer entornos de uso real de lenguas extranjeras al alumnado y metodología CLIL
- Metodologías innovadoras para el trabajo en el aula
- Elaboración de un plan de acción digital en el centro
- Incremento de matriculación de alumnas en bachillerato científico

Actividades

(EJEMPLOS)

- Movilidades de grupos de alumnos a centros socios
- Movilidades individuales de corta y de larga duración del alumnado
- Periodos de observación del profesorado en centros digitales
- Experto invitado para adecuación de entornos de aprendizaje digitales
- Movilidad de grupo y de larga duración de alumnas con plan de trabajo científico

EXCELENCIA INNOVACIÓN SOSTENIBILIDAD 200 EFQM

SERVICIO ESPAÑOL PARA LA INTERNACIONALIZACIÓN DE LA EDUCACIÓN

KA219/KA229	KA122
Partida de gestión (mes/socios)	Apoyo organizativo (tipo y nº de movilidades)
Máximo de 6 socios-No posibles los cambios Varios proyectos distintos	No hay límites de socios (países del programa)-cambios posibles Un proyecto-varios objetivos
Subvención máxima (16.500/socio/año)	Máximo de 30 movilidades (*acompañantes/visitas prep.)
Entre 12 y 24 meses (*36)	Entre 6 y 18 meses
Formación MLD: gestión	Formación MLD: gastos desplazamiento a la sede

EXCELENCIA INNOVACIÓN SOSTENIBILIDAD 200 EFQM

En KA229

- …mi socio/coordinador no contesta a los mensajes.
- …uno de mis socios no está llevando a cabo las tareas asignadas en el proyecto.
- …hemos encontrado un centro francés que nos gustaría incluir en el proyecto que tenemos en marcha.
- …mi socio no ha enviado aún el informe final y yo no puedo enviarlo.
- …mi coordinador quiere darse de baja del proyecto.
- …dos de mis socios quieren ampliar el proyecto pero los otros dos no quieren.

En KA229

- …mi socio/coordinador no contesta a los mensajes.
- …uno de mis socios no está llevando a cabo las tareas asignadas en el proyecto.
- …hemos encontrado un centro francés que nos gustaría incluir en el proyecto que tenemos en marcha.
- …mi socio no ha enviado aún el informe final y yo no puedo enviarlo.
- …mi coordinador quiere darse de baja del proyecto.
- …dos de mis socios quieren ampliar el proyecto pero los otros dos no quieren.

En KA122

- **Autonomía**
- **Flexibilidad**
- **Coherencia con las necesidades del centro**

6

Asociaciones para la cooperación (KA2)

Asociaciones para la cooperación

- Asociaciones de cooperación
- Asociaciones a pequeña escala

SERVICIO ESPAÑOL PARA LA INTERNACIONALIZACIÓN DE LA EDUCACIÓN

Asociaciones de cooperación	Asociaciones a pequeña escala
Mínimo 3 socios de 3 países del programa (+ países asociados)	Mínimo 2 socios de 2 países del programa (no países asociados)
SCH-VET-ADU-HED	SCH-VET-ADU
Innovación y buenas prácticas	Dar acceso a Erasmus+
De 12 a 36 meses	De 6 a 24 meses
Financiación por partidas	Financiación a tanto alzado (30.000 € o 60.000 €)

EXCELENCIA INNOVACIÓN SOSTENIBILIDAD 200 EFQM

Asociaciones para la cooperación

- Asociaciones de cooperación
- Asociaciones a pequeña escala

Asociaciones para la cooperación

- Asociaciones de cooperación
- Asociaciones a pequeña escala

Asociaciones a pequeña escala Objetivos, prioridades y admisibilidad

EXCELENCIA INNOVACIÓN SOSTENIBILIDAD
200 EFQM

SERVICIO ESPAÑOL PARA LA INTERNACIONALIZACIÓN DE LA EDUCACIÓN

GOBIERNO DE ESPAÑA | MINISTERIO DE UNIVERSIDADES | sepie

Erasmus+
Enriqueciendo vidas, abriendo mentes.

SECTORES EDUCATIVOS

Educación escolar

Formación profesional

Educación de personas adultas

EXCELENCIA INNOVACIÓN SOSTENIBILIDAD 200 EFQM

Destinatarios

- Organizaciones de base
- Organizaciones menos experimentadas
- Organizaciones de nueva incorporación al programa

Objetivo

- Reducir los obstáculos de acceso al programa Erasmus+ para las organizaciones con menor capacidad organizativa

Sectores

- Educación escolar
- Formación profesional
- Educación de personas adultas

Características

- Simplicidad
- Financiación más sencilla
- Duración variada
- Formatos flexibles

Objetivos

* Atraer y ampliar el acceso al programa para organizaciones de nueva incorporación, organizaciones menos experimentadas y agentes a pequeña escala. Las asociaciones deben ejercer de trampolín para la cooperación europea entre estas organizaciones
* Apoyar la inclusión de grupos destinatarios con menos oportunidades
* Apoyar la ciudadanía europea activa y acercar la dimensión europea al nivel local
- Mejorar la calidad del trabajo y las prácticas de las organizaciones e instituciones implicadas, abriéndose a nuevos agentes que normalmente no están incluidos en un sector
- Desarrollar la capacidad de las organizaciones para trabajar a nivel transnacional y entre sectores
- Atender a prioridades y necesidades comunes en los sectores implicados
- Propiciar la transformación y el cambio (a nivel individual, sectorial o de organización), dando lugar a mejoras de manera proporcional al contexto de cada organización

PRIORIDADES HORIZONTALES

Inclusión y diversidad en todos los ámbitos de la educación, la formación, la juventud y el deporte.

Medio ambiente y lucha contra el cambio climático.

Abordaje de la **transformación digital** mediante el desarrollo de la preparación, la resiliencia y la capacidad digitales.

Valores comunes, compromiso y participación cívicos.

EXCELENCIA INNOVACIÓN SOSTENIBILIDAD
200 EFQM

PRIORIDADES ESPECÍFICAS

- Educación escolar
- Formación profesional
- Educación de personas adultas

SERVICIO ESPAÑOL PARA LA INTERNACIONALIZACIÓN DE LA EDUCACIÓN

GOBIERNO DE ESPAÑA | MINISTERIO DE UNIVERSIDADES | sepie

Erasmus+
Enriqueciendo vidas, abriendo mentes.

Criterios de admisibilidad

- Instituciones socias
- Prioridades
- Sede actividades
- Duración
- Solicitud
- Plazo de presentación
- Restricción

EXCELENCIA INNOVACIÓN SOSTENIBILIDAD 200 EFQM

SERVICIO ESPAÑOL PARA LA INTERNACIONALIZACIÓN DE LA EDUCACIÓN

GOBIERNO DE ESPAÑA | MINISTERIO DE UNIVERSIDADES | sepie SERVICIO ESPAÑOL PARA LA INTERNACIONALIZACIÓN DE LA EDUCACIÓN

Erasmus+
Enriqueciendo vidas, abriendo mentes.

Criterios de admisibilidad

Instituciones socias
Mínimo de dos organizaciones de dos países del programa diferentes.

Prioridades

Sede actividades

Duración

Solicitud

Plazo de presentación

Restricción

EXCELENCIA INNOVACIÓN SOSTENIBILIDAD 200 EFQM

SERVICIO ESPAÑOL PARA LA INTERNACIONALIZACIÓN DE LA EDUCACIÓN

GOBIERNO DE ESPAÑA | MINISTERIO DE UNIVERSIDADES | sepie SERVICIO ESPAÑOL PARA LA INTERNACIONALIZACIÓN DE LA EDUCACIÓN

Erasmus+ Enriqueciendo vidas, abriendo mentes.

Criterios de admisibilidad

Instituciones socias

Mínimo de dos organizaciones de dos países del programa diferentes.

Prioridades

Horizontal o Específica

(2021 NO prioridades nacionales)

Sede actividades

Duración

Solicitud

Plazo de presentación

Restricción

EXCELENCIA INNOVACIÓN SOSTENIBILIDAD 200 EFQM

SERVICIO ESPAÑOL PARA LA INTERNACIONALIZACIÓN DE LA EDUCACIÓN

GOBIERNO DE ESPAÑA | MINISTERIO DE UNIVERSIDADES | sepie

Erasmus+
Enriqueciendo vidas, abriendo mentes.

Criterios de admisibilidad

Instituciones socias
Mínimo de dos organizaciones de dos países del programa diferentes.

Prioridades
Horizontal o Específica
(2021 NO prioridades nacionales)

Sede actividades
Países socios
Sedes UE (justificación)

Duración

Solicitud

Plazo de presentación

Restricción

EXCELENCIA INNOVACIÓN SOSTENIBILIDAD 200 EFQM

SERVICIO ESPAÑOL PARA LA INTERNACIONALIZACIÓN DE LA EDUCACIÓN

GOBIERNO DE ESPAÑA | MINISTERIO DE UNIVERSIDADES | sepie

Erasmus+
Enriqueciendo vidas, abriendo mentes.

Criterios de admisibilidad

Instituciones socias
Mínimo de dos organizaciones de dos países del programa diferentes.

Prioridades
Horizontal o Específica
(2021 NO prioridades nacionales)

Sede actividades
Países socios
Sedes UE (justificación)

Duración
Entre 6 y 24 meses
(Ampliaciones solo excepcionalmente)

Solicitud

Plazo de presentación

Restricción

EXCELENCIA INNOVACIÓN SOSTENIBILIDAD 200 EFQM

SERVICIO ESPAÑOL PARA LA INTERNACIONALIZACIÓN DE LA EDUCACIÓN

GOBIERNO DE ESPAÑA | MINISTERIO DE UNIVERSIDADES | sepie

Erasmus+
Enriqueciendo vidas, abriendo mentes.

Criterios de admisibilidad

Instituciones socias
Mínimo de dos organizaciones de dos países del programa diferentes.

Prioridades
Horizontal o Específica
(2021 NO prioridades nacionales)

Sede actividades
Países socios
Sedes UE (justificación)

Duración
Entre 6 y 24 meses
(Ampliaciones solo excepcionalmente)

Solicitud
La presenta uno de los socios (en nombre de todos) en su AN

Plazo de presentación

Restricción

EXCELENCIA INNOVACIÓN SOSTENIBILIDAD 200 EFQM

SERVICIO ESPAÑOL PARA LA INTERNACIONALIZACIÓN DE LA EDUCACIÓN

GOBIERNO DE ESPAÑA | MINISTERIO DE UNIVERSIDADES | sepie

Erasmus+
Enriqueciendo vidas, abriendo mentes.

Criterios de admisibilidad

Instituciones socias
Mínimo de dos organizaciones de dos países del programa diferentes.

Prioridades
Horizontal o Específica
(2021 NO prioridades nacionales)

Sede actividades
Países socios
Sedes UE (justificación)

Duración
Entre 6 y 24 meses
(Ampliaciones solo excepcionalmente)

Solicitud
La presenta uno de los socios (en nombre de todos) en su AN

Plazo de presentación
- 20 mayo 2021 (12.00)
- 3 noviembre 2021 (12.00) 20%

Restricción

EXCELENCIA INNOVACIÓN SOSTENIBILIDAD 200 EFQM

SERVICIO ESPAÑOL PARA LA INTERNACIONALIZACIÓN DE LA EDUCACIÓN

GOBIERNO DE ESPAÑA | MINISTERIO DE UNIVERSIDADES | sepie

Erasmus+
Enriqueciendo vidas, abriendo mentes.

Criterios de admisibilidad

Instituciones socias

Mínimo de dos organizaciones de dos países del programa diferentes.

Prioridades

Horizontal o Específica

(2021 NO prioridades nacionales)

Sede actividades

Países socios

Sedes UE (justificación)

Duración

Entre 6 y 24 meses

(Ampliaciones solo excepcionalmente)

Solicitud

La presenta uno de los socios (en nombre de todos) en su AN

Plazo de presentación

- 20 mayo 2021 (12.00)
- 3 noviembre 2021 (12.00) 20%

Restricción

Una misma asociación: una solicitud-una AN-una convocatoria

EXCELENCIA INNOVACIÓN SOSTENIBILIDAD 200 EFQM

Ejemplo de asociación a pequeña escala (KA210-SCH)

Socio 1: IES (España)
Socio 2: Asociación profesores de francés (España)
Socio 3: Lycée (Francia)
Socio 4: Asociación de profesores de español (Francia)

Resultados:

1. Protocolo de cooperación entre centros educativos franceses y españoles
2. Guía para la innovación metodológica de los docentes de secciones francesas y españolas
3. Estrategia de promoción de la movilidad bilateral

Actividades:

Reuniones, testeo de metodologías, grupos de trabajo, etc.

Criterios de selección
Financiación

Puntuación mínima:

- **60 puntos**
- **la mitad de cada criterio**

Normas de financiación

El modelo de financiación propuesto consiste en una **selección de dos cantidades posibles a tanto alzado** correspondientes al importe total de la subvención para el proyecto. Los solicitantes deberán elegir entre los **dos importes predefinidos** en función de las actividades que deseen llevar a cabo y los resultados que pretenden lograr:

30 000 EUR

60 000 EUR

Requisitos

Objetivo → la inclusión y el acceso de organizaciones menos experimentadas y organizaciones de nueva incorporación al programa

Nivel de información requerido → sencillo (objetivos, actividades y resultados esperados)

Los objetivos, las actividades y los resultados esperados deben mantener vínculos claros entre sí y presentarse de manera **coherente**.

Las solicitudes incluirán asimismo un **calendario** general del proyecto, en el que se indicarán las fechas previstas de consecución de sus principales **hitos**.

Los solicitantes deberán proporcionar suficiente información acerca del **plan presupuestario** para que los evaluadores puedan valorar la adecuación de cada actividad y su coherencia con las demás actividades.

El presupuesto del proyecto debe enumerar las actividades del proyecto previstas e indicar la **parte** de la subvención asignada a cada actividad.

Pago de la subvención

Pago **íntegro** de la subvención → Si se completan **todas** las actividades de acuerdo con los criterios de calidad descritos en la solicitud

Reducciones del importe de la subvención:

Si una o varias actividades …

- ❑ No se completan
- ❑ Se completan parcialmente
- ❑ Son evaluadas como insatisfactorias en la evaluación de la calidad (IF)

GOBIERNO DE ESPAÑA
MINISTERIO DE UNIVERSIDADES
sepie
SERVICIO ESPAÑOL PARA LA INTERNACIONALIZACIÓN DE LA EDUCACIÓN

Erasmus+
Enriqueciendo vidas, abriendo mentes.

SERVICIO ESPAÑOL PARA LA INTERNACIONALIZACIÓN DE LA EDUCACIÓN

Formulario de solicitud

EXCELENCIA INNOVACIÓN SOSTENIBILIDAD
200 EFQM

SERVICIO ESPAÑOL PARA LA INTERNACIONALIZACIÓN DE LA EDUCACIÓN

GOBIERNO DE ESPAÑA | MINISTERIO DE UNIVERSIDADES | sepie

Erasmus+
Enriqueciendo vidas, abriendo mentes.

https://webgate.ec.europa.eu/app-forms/af-ui-opportunities/#/erasmus-plus

EXCELENCIA INNOVACIÓN SOSTENIBILIDAD 200 EFQM

GOBIERNO DE ESPAÑA | MINISTERIO DE UNIVERSIDADES | sepie

Erasmus+
Enriqueciendo vidas, abriendo mentes.

KA210-ADU

Asociaciones a pequeña escala en Educación de Personas Adultas

Esta acción permite a las organizaciones participantes adquirir experiencia en cooperación internacional y consolidar sus capacidades. Las asociaciones a pequeña escala están concebidas para ampliar el acceso al programa a los individuos y agentes de pequeño tamaño a los que resulta difícil llegar en los sectores de la educación escolar, la educación de personas adultas, la educación y la formación profesionales, la juventud y el deporte.

Fecha límite : **20-05-2021 12:00:00 (Hora de Bruselas)**
Días restantes : 23

Solicitar

KA210-SCH

Asociaciones a pequeña escala en Educación Escolar

Esta acción permite a las organizaciones participantes adquirir experiencia en cooperación internacional y consolidar sus capacidades. Las asociaciones a pequeña escala están concebidas para ampliar el acceso al programa a los individuos y agentes de pequeño tamaño a los que resulta difícil llegar en los sectores de la educación escolar, la educación de personas adultas, la educación y la formación profesionales, la juventud y el deporte.

Fecha límite : **20-05-2021 12:00:00 (Hora de Bruselas)**
Días restantes : 23

Solicitar

EXCELENCIA INNOVACIÓN SOSTENIBILIDAD 200 EFQM

¡Mucha suerte!

SERVICIO ESPAÑOL PARA LA INTERNACIONALIZACIÓN DE LA EDUCACIÓN

GOBIERNO DE ESPAÑA | MINISTERIO DE UNIVERSIDADES | sepie

Erasmus+
Enriqueciendo vidas, abriendo mentes.

¡Gracias por su atención!

sepie

SERVICIO ESPAÑOL PARA LA
INTERNACIONALIZACIÓN DE LA EDUCACIÓN

EXCELENCIA INNOVACIÓN SOSTENIBILIDAD 200 EFQM 2020 - 2023

Qualified by EFQM 2020

www.sepie.es www.erasmusplus.gob.es

movilidad.escolar@sepie.es asociaciones.escolar@sepie.es

ErasmusPlus

CC BY NC ND