CAMPUS FRANCE ESPAGNE

CAMPUS FRANCE
campusfrance.org ESPAGNE

ELEGIR FRANCIA

01

CAMPUS FRANCE
campusfrance.org ESPAGNE

LA MOVILIDAD ESTUDIANTIL EN EL MUNDO

5 100 000

estudiantes internacionales
en movilidad en el mundo

1

de cada 2 estudiantes se fue
a Asia-Oceanía (2015)

Movilidad internacional:
Los 50 primeros países de origen o de acogida de los estudiantes en movilidad internacional que siguen cursos otorgando un diploma

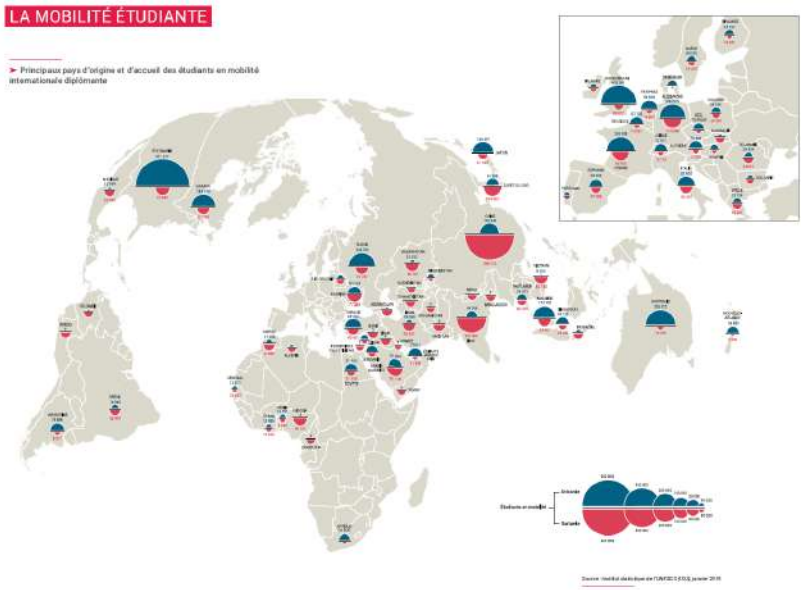

Francia es el 4º país en el mundo de acogida de los estudiantes internacionales

Es el 1er país no anglófono

CAMPUS FRANCE
campusfrance.org ESPAGNE

Fuente: UNESCO, 2019

LA MOVILIDAD ESTUDIANTIL EN FRANCIA

7826 estudiantes españoles en Francia (2017-2018)

El **68,5** % estaban inscritos en universidades

➤ Top 10 des pays d'origine des étudiants communautaires en France

Pays	Effectifs accueillis	% des étudiants communautaires
1 Italie	13 341	21%
2 Allemagne	8 459	13%
3 Espagne	7 826	12%
4 Portugal	5 901	9%
5 Belgique	4 798	8%
6 Royaume-Uni	4 213	7%
7 Roumanie	4 093	6%
8 Grèce	2 331	4%
9 Pologne	2 314	4%
10 Suisse	2 117	3%
Total étudiants communautaires	63 135	100%

2,6 millones de estudiantes están inscritos en instituciones y formaciones de educación superior en Francia (2016–2017)

343 386 son estudiantes extranjeros (+19% desde anos)

el **70%**

de los estudiantes extranjeros están inscritos en la universidad

el **31%**

de los estudiantes extranjeros siguen una formación científica

CAMPUS FRANCE
campusfrance.org ESPAGNE

ELEGIR FRANCIA

UN SISTEMA DE EDUCACIÓN SUPERIOR DE PRESTIGIO INTERNACIONAL, ADAPTADO A TODAS LAS NECESIDADES

UNA ENSEÑANZA SUPERIOR ATRACTIVA

✓El estado francés toma a su cargo el costo real de los estudios para cada estudiante (de 10 000 a 15 000€ / estudiante / año)

✓ Las cuotas de inscripción en Francia figuran entre las más bajas del mundo

✓ Los diplomas nacionales están validados por el estado, y reconocidos al nivel internacional

UNA OFERTA DE FORMACIÓN DIVERSIFICADA

✓Con 3500 establecimientos públicos y privados repartidos en todo el territorio , la oferta de formación de la enseñanza superior está muy diversificada y existen estudios en todos los campos y a todos los niveles

✓ Más de 1500 formaciones se imparten en inglés en todos los ámbitos

CAMPUS FRANCE campusfrance.org ESPAGNE

LA EDUCACIÓN SUPERIOR FRANCESA

02

CAMPUS FRANCE
campusfrance.org ESPAGNE

COMPARACIÓN DEL SISTEMA FRANCÉS Y ESPAÑOL

		AÑOS	ECTS OBT.		
DOCTORAT *OBTENCIÓN DEL TÍTULO*		Entre 6° y 9° años	ECTS por determinar	**DOCTORADO** *OBTENCIÓN DEL TÍTULO*	
Doctorat				Doctorado	Doctorado
					MASTER *OBTENCIÓN DEL TÍTULO*
					Máster en 2 años (2.º curso)
MÁSTER *OBTENCIÓN DEL TÍTULO*		5° años	300 ECTS	**MÁSTER** *OBTENCIÓN DEL TÍTULO*	**Máster en 2 años** (1.er curso)
M2 (2.º curso de máster) : - Máster Profesional - Máster Investigación				**Máster en 1 año**	
M1 (1.er curso de máster)		4° años	240 ECTS	**GRADO** *OBTENCIÓN DEL TÍTULO*	
				Grado (4º curso)	
LICENCE *OBTENCIÓN DEL TÍTULO*		3° años	180 ECTS	**Grado** (3.er curso)	
	L3 (3.er curso de Licence)				
BTS / DUT **(diplomas profesionales después de 2 años)**	**L2** (2.º curso de Licence)	2 años	120 ECTS	**Grado** (2.º curso)	
CPGE (Clase preparatoria)	**L1** (1.er curso de Licence)	1 año	60 ECTS	**Grado** (1.er curso)	

CAMPUS FRANCE
campusfrance.org ESPAGNE

LA FORMACIÓN PROFESIONAL

Las **formaciones profesionales desembocan en títulos o diplomas. Tienen** un enfoque profesional **y están desarrolladas en concertación con el sector privado**

La formación está vinculada con el mundo profesional, lo que garantiza una mejor inserción laboral

Consta **una gran diversidad de niveles y sectores:** BTS, DUT, Licences profesionales, Masters, Diplomas de Estado

Existe una selección para el ingreso a numerosas carreras. Los **socios económicos** están muy presentes en la elaboración de los diplomas

Las formaciones se pueden cursar **en alternancia o con un contrato de aprendizaje.**

CAMPUS FRANCE
campusfrance.org ESPAGNE

LAS UNIVERSIDADES

CPU CONFÉRENCE DES PRÉSIDENTS D'UNIVERSITÉ

72 UNIVERSIDADES
231 100 ESTUDIANTES EXTRANJEROS (2016-2017)

Las Universidades públicas están financiadas por el Estado y ubicadas en todo el territorio francés.

Las Universidades otorgan diplomas de universidad y **diplomas nacionales** (Licence, Master, Doctorado), que tienen el mismo valor académico sea cual sea el lugar.

La inscripción en 1°año está abierta a los estudiantes titulares del baccalauréat o de un diploma equivalente.

Las Universidades ofrecen formaciones en todos los campos de enseñanza y de investigación (ciencias, letras, lenguas, artes, ciencias humanas, salud, deporte etc.).

CAMPUS FRANCE
campusfrance.org ESPAGNE

LAS CLASES PREPARATORIAS A LAS GRANDES ESCUELAS : « CPGE »

Las clases preparatorias a las grandes escuelas (CPGE), llamadas comúnmente "**prepa**" y conocidas por el fuerte nivel de exigencia de su enseñanza, permiten presentarse después de dos años a varios concursos de entrada para ingresar a una o varias "grandes escuelas".

Existen 3 ámbitos generales de clases preparatorias :

- **Científico**
- **Económico y social**
- **Literario**

Después de 1 año de prepa, se puede ingresar directamente en el segundo año de Grado en la universidad.

Después de 2 años de prepa, aunque el estudiante no haya tenido éxito en los concursos, puede ingresar en el tercer año de Grado

CAMPUS FRANCE
campusfrance.org ESPAGNE

LAS GRANDES ÉCOLES

217 GRANDES ÉCOLES

Son instituciones públicas o privadas, tales como escuelas de ingenieros, las escuelas normales superiores (ENS), los institutos de estudios políticos (IEP), escuelas de comercio y management, las escuelas veterinarias y otras escuelas especializadas

CONFÉRENCE DES GRANDES ÉCOLES
EXCELLENCE FOR A COMPLEX WORLD

Imparten una formación profesional de excelencia

La admisión en una Grande École es súmamente selectiva

Las Grandes Écoles reconocidas por el Estado otorgan diplomas de nivel bac+5, algunos de los cuales conceden el grado Master

La formación de una Grande École cuesta entre 500 y 15000 € al año.

Numerosas formaciones se imparten en inglés

CAMPUS FRANCE
campusfrance.org ESPAGNE

LAS ESCUELAS Y LOS INSTITUTOS ESPECIALIZADOS

Más de 3000 instituciones de educación, públicas o privadas, que **proponen carreras en sectores específicos :**

- ✓ Escuelas o institutos especializados en la salud, el sector paramédico, el audiovisual, la comunicación, el periodismo, las carreras sociales, la moda, el diseño, el turismo, la gastronomía, las carreras militares, la agricultura, la agronomía, los estudios políticos etc.

Estas instituciones pueden otorgar :

- ✓ Diplomas de Estado (sólo se encuentran concernidas algunas instituciones)
- ✓ Diplomas y certificados de institución (no reconocidos por el Estado)

Duración de los estudios: de 2 a 5 años
Admisión: por concurso o expediente

CAMPUS FRANCE
campusfrance.org ESPAGNE

LAS ESCUELAS DE ARTE

Las Escuelas superiores de arte del Ministerio de Cultura y Comunicación

- ✓ Cerca de 50 Escuelas superiores de arte y de diseño públicas, nacionales y territoriales
- ✓ Formaciones en arte, diseño y comunicación organizadas en 3 ciclos (3 y 5 años sancionadas con diplomas nacionales, y posibilidad de post-Master)
- ✓ Lista de Escuelas públicas: www.andea.fr

Las Escuelas superiores de artes aplicadas del Ministerio de Enseñanza Superior, Investigación e Innovación

- ✓ 4 Escuelas públicas que gozan de gran reputación: Boulle, Estienne, Duperré, Olivier de Serres
- ✓ 3 diplomas nacionales (en 2 años, en 3 años y 4 años) en sub-campos muy específicos: concepción en diseño gráfico, diseño de espacio, moda, textil y medio ambiente, productos, servicios y oficios artísticos.

CAMPUS FRANCE
campusfrance.org ESPAGNE

DOBLES TITULACIONES FRANCO-ESPAÑOLAS

¿Qué es una doble titulación franco-española?

- Un acuerdo entre un centro de educación superior francés y otro español
- Una formación que se imparte en Francia y en España
- Una formación con la que se obtienen 2 títulos :
  1 título francés + 1 título español

Cada doble titulación tiene sus propias especificidades en lo que a selección y organización de cursos se refiere. Cada acuerdo establece sus propias modalidades.

Base de datos en la que se recopilan las dobles titulaciones franco-españolas en el sitio web de la Embajada de Francia en España (+/- 200 titulaciones dobles)

CAMPUS FRANCE
campusfrance.org ESPAGNE

LAS VIAS DE ACCESO

03

CAMPUS FRANCE
campusfrance.org ESPAGNE

LAS VIAS DE ACCESO

PARCOURSUP: WWW.PARCOURSUP.FR

parcoursup
Entrez dans l'enseignement supérieur

Plataforma online de acceso al primer curso de enseñanza superior
Proceso de admisión único y obligatorio para el primer curso de estudios superiores
Para :

- ✓ Los estudiantes franceses y europeos
- ✓ Los estudiantes extranjeros titulares de un Bac français

Calendario : del 22 de enero al 2 de abril

- ✓ 10 opciones como máximo, sin orden de preferencia
- ✓ Posibilidad de solicitar múltiples opciones (VOEUX MULTIPLES)
- ✓ Una respuesta por cada opción solicitada

Apertura de la plataforma Parcoursup2020 el 20 de diciembre 2019 para descubrir las formaciones disponibles y los criterios de admisión

CAMPUS FRANCE
campusfrance.org ESPAGNE

LAS VIAS DE ACCESO

CALENDARIO 2020

parcoursup
Entrez dans l'enseignement supérieur

Etapa 1 : 22 de enero - 12 de marzo
INSCRIPCIÓN Y INTRODUCCIÓN DE LAS OPCIONES ESCOGIDAS

Etapa 2 : 13 de marzo - 02 de abril
CONFIRMACIÓN DE LAS OPCIONES ESCOGIDAS Y CONFECCIÓN DEL EXPEDIENTE

Etapa 3 : 2 de abril – 18 de mayo
ESTUDIO DE LOS EXPEDIENTES DE LOS CANDIDATOS

Etapa 4 : 19 de mayo - 17 de julio
RECEPCIÓN DE LAS RESPUESTAS DE ADMISIÓN

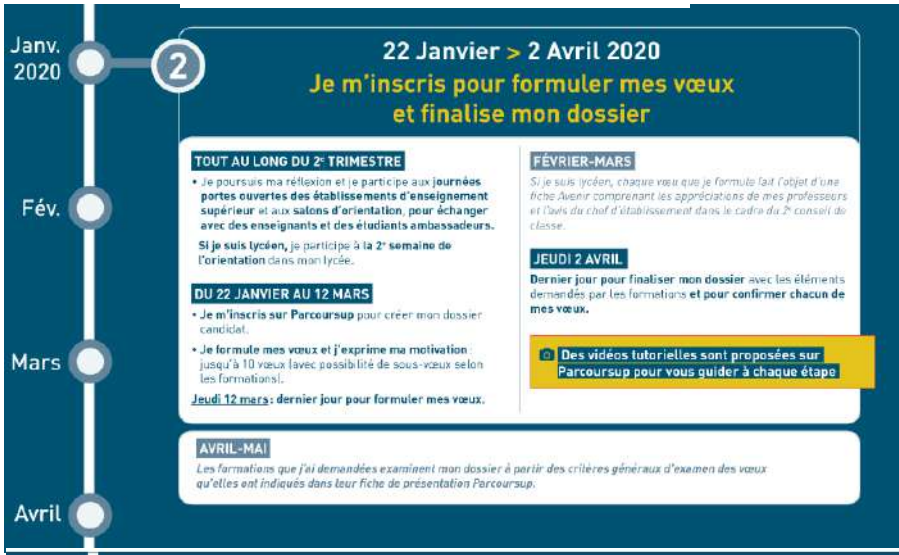

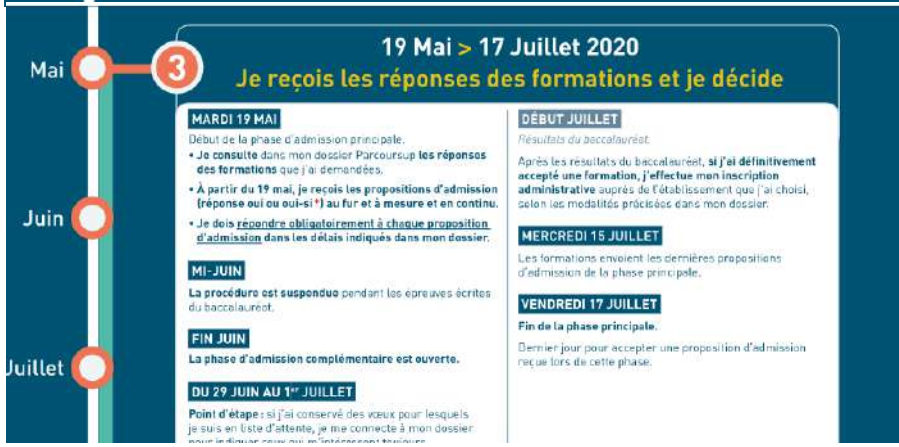

CAMPUS FRANCE
campusfrance.org ESPAGNE

LAS VIAS DE ACCESO

ETAPA 1: INSCRIPCIÓN E INTRODUCCIÓN DE LAS OPCIONES ESCOGIDAS

22 DE ENERO - 12 DE MARZO

Abrir un expediente electrónico. Advertencia: los estudiantes matriculados en un centro / español no necesitan facilitar INE (identificación nacional de estudiante) / marcar la casilla correspondiente

Indicar la dirección de correo electrónico (obligatorio) y el número de móvil (sin olvidar el prefijo internacional - podría recibir SMS)

Anotar el número de inscripción y el código secreto

Introducir todas las candidaturas seleccionando las formaciones en el motor de búsqueda
Introducir las notas de 1º y 2º de Bachillerato

Informarse acerca de:
Qué competencias requiere la formation
Qué aspectos se toman en consideración a la hora de examinar la preferencia escogida
Identificar la probabilidad de éxito y de inserción laboral

CAMPUS FRANCE
campusfrance.org ESPAGNE

LAS VIAS DE ACCESO

ETAPA 2: CONFIRMACIÓN DE LAS OPCIONES ESCOGIDAS Y CONFECCIÓN DEL EXPEDIENTE

12 DE MARZO – 2 DE ABRIL

Confirmar las opciones escogidas hasta el 2 de abril

Añadir las motivaciones en la plataforma Parcoursup (obligatorio)

Completar el expediente con los documentos que deben adjuntarse a través de la plataforma

***Nota**: Los alumnos procedentes de centros españoles (excepto los liceos franceses) no necesitan adjuntar la ficha AVENIR en la plataforma*

CAMPUS FRANCE
campusfrance.org ESPAGNE

LAS VIAS DE ACCESO

ETAPA 3: ESTUDIO DE LOS EXPEDIENTES DE LOS CANDIDATOS POR PARTE DE LOS CENTROS

3 DE ABRIL – 18 DE MAYO

Los centros de educación superior analizan:

- La ficha Avenir para los centros franceses / No afecta a los centros españoles
- El proyecto de formación motivado (carta de motivación) para cada centro solicitado
- Las notas de 1º y 2º de Bachillerato
- Los demás documentos solicitados por los centros

CAMPUS FRANCE
campusfrance.org ESPAGNE

LAS VIAS DE ACCESO

ETAPA 3: ESTUDIO DE LOS EXPEDIENTES DE LOS CANDIDATOS POR PARTE DE LOS CENTROS
3 DE ABRIL – 18 DE MAYO

Dos tipos de formaciones:

- Las formaciones selectivas (BTS, IUT, CPGE, Escuelas, etc.)

- Las formaciones no selectivas (Licences en la Universidad, Portail santé)

Advertencia: Algunas formaciones universitarias están muy solicitadas, lo que las convierte en la práctica en selectivas.
Por ejemplo: Portail Santé (1er curso común para los estudios de la rama sanitaria) en París, dobles titulaciones en universidades prestigiosas, determinadas Licences de Derecho.

Los candidatos de los liceos franceses en el extranjero y de las secciones Bachibac son considerados candidatos de la academia de la formación solicitada.

CAMPUS FRANCE
campusfrance.org ESPAGNE

LAS VIAS DE ACCESO

ETAPA 4: RECEPCIÓN DE LAS PROPUESTAS DE ADMISIÓN A PARTIR DEL 15 DE MAYO

Para las formaciones selectivas (BTS, CPGE, DUT, etc.)

- Sí = admitido
- No = rechazado
- Pendiente = en lista de espera

Para las formaciones no selectivas: Licences

- Sí = admitido
- Pendiente = en lista de espera
- Sí-pero = admitido si acepta un itinerario concreto

El candidato en lista de espera conocerá su posición en la lista

CAMPUS FRANCE
campusfrance.org ESPAGNE

LAS VIAS DE ACCESO

ETAPA 4: RECEPCIÓN DE LAS PROPUESTAS DE ADMISIÓN A PARTIR DEL 15 DE MAYO

Se envía una alerta por cada propuesta de admisión:

- Para una formación selectiva (CPGE, BTS, DUT, Escuelas, etc.)

  Respuesta dada al futuro estudiante

SÍ (propuesta de admisión)	→	**aceptar o renunciar**
o		
Pendiente de plaza	→	**mantener o renunciar**
o		
NO		

- Para una formación no selectiva (Licence en la Universidad)

SÍ (propuesta de admisión)	→	**aceptar o renunciar**
SÍ - PERO (propuesta de admisión)	→	**aceptar o renunciar**
Pendiente de plaza	→	**mantener o renunciar**

CAMPUS FRANCE
campusfrance.org ESPAGNE

LAS VIAS DE ACCESO

CUESTIONES RELEVANTES

1) Si el estudiante recibe varias propuestas de admisión entre sus opciones, PODRÁ ACEPTAR UNA ÚNICA PROPUESTA y deberán respetarse los plazos de aceptación.

2) El estudiante **puede mantenerse en lista de espera** o renunciar a tantas opciones como desee.
LAS PLAZAS SE VAN LIBERANDO A MEDIDA QUE OTROS ESTUDIANTES RENUNCIAN A LAS PROPUESTAS.

3) Si queda libre una plaza en una de las opciones que estaba en lista de espera=> aviso=> el estudiante deberá **hacer una nueva elección y aceptar** UNA ÚNICA PROPUESTA.

4) En el caso de formaciones selectivas, si el estudiante sólo recibe rechazos=> **comisión de acceso a la enseñanza superior para ofrecerle otras formaciones.**

5) Proceso EVOLUTIVO : LAS PROPUESTAS DE ADMISIÓN LLEGAN DE FORMA PROGRESIVA.

CAMPUS FRANCE
campusfrance.org ESPAGNE

LAS VIAS DE ACCESO

CAMPUS ART

UNA MISMA PLATAFORMA PARA VARIAS SOLICITUDES EN MODA, DESIGN, MUSICA ARTE, ARQUITECTURA, PATRIMONIO...

INSCRIPCIÓN HASTA EL 28 DE FEBRERO 2020

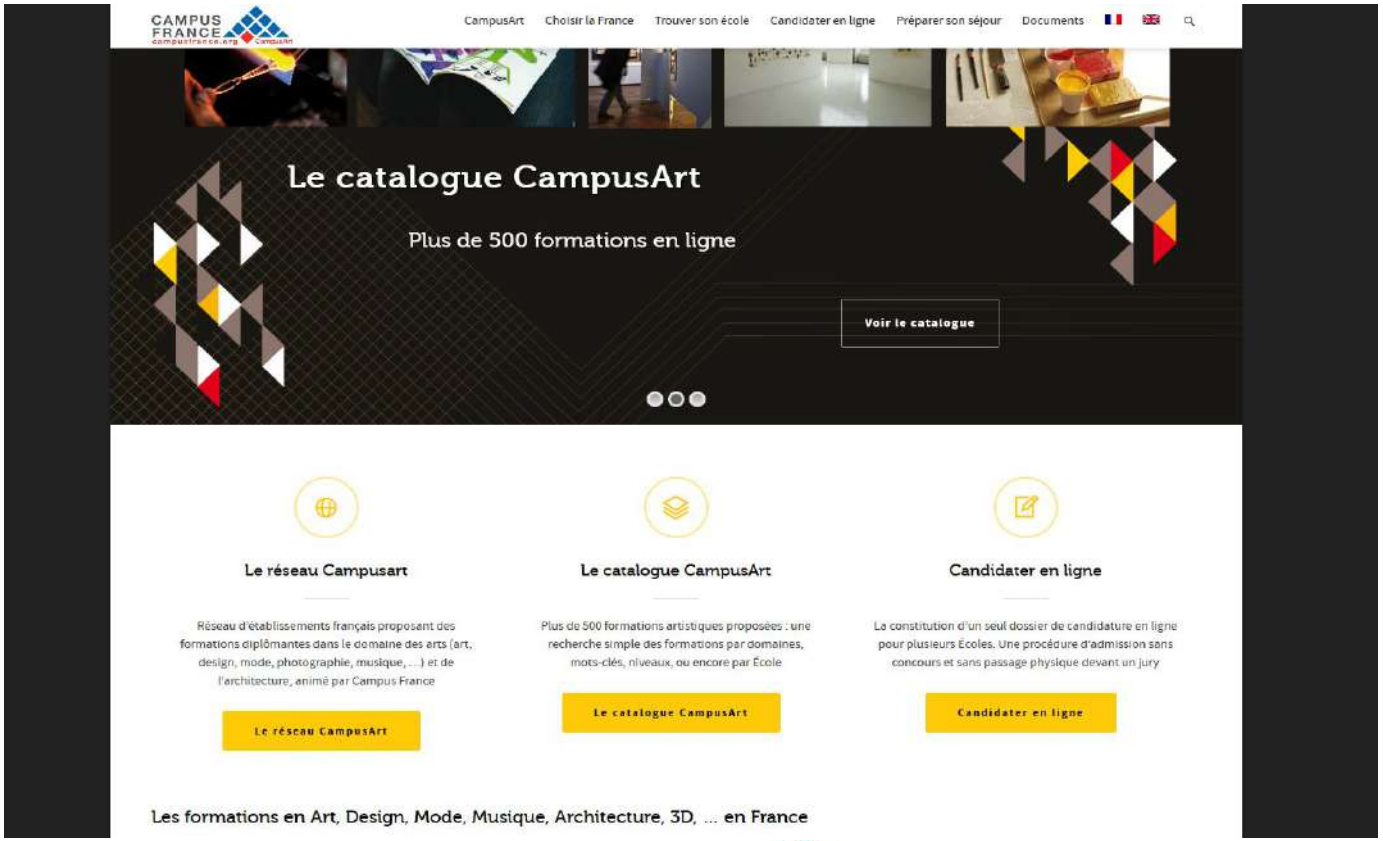

CAMPUS FRANCE
campusfrance.org ESPAGNE

FINANCIAR SUS ESTUDIOS

04

CAMPUS FRANCE
campusfrance.org ESPAGNE

LOS COSTOS DE INSCRIPCIÓN EN 2019-2020

Diplomas	Título	Monto
LICENCE	• Diploma universitario de tecnología (DUT) • Licence • Licence profesional	170 € / 2770 € *
MASTER	• Master	243 € / 3770€ *
DOCTORADO	• Doctorado	380 €

Los gastos de escolaridad en los establecimientos públicos en Francia figuran entre los más bajos del mundo porque el Estado cubre el costo real de los estudios (de 10 000 a 15 000€/ estudiante / año)

El costo de las inscripciones en las instituciones privadas es más elevado y puede variar de 1 500 a 30 000 euros al año (10 000 € en promedio)

* En lo que se refiere a la diferencia de precios de matricula entre los estudiantes europeos y no europeos, la decisión final se publicará a principio del año 2020.

CAMPUS FRANCE
campusfrance.org ESPAGNE

LA FINANCIACIÓN DE LOS ESTUDIOS

CAMPUS BOURSES

Campus Bourses, el catálogo en línea de los programas de becas desarrollado por Campus France

- ✓ Unos 700 programas registrados
- ✓ **Motor de búsqueda multicriterios:** país, nivel, nacionalidad, tipo de financiación
- ✓ **Descripción de los programas:** criterios de elegibilidad, instrucciones para presentar su candidatura, contactos
- ✓ **Disponible en 3 idiomas:** francés, inglés y español

Para consultar el catálogo Campus Bourses:
http://campusbourses.campusfrance.org/fria/bourse/#/catalog

CAMPUS FRANCE
campusfrance.org ESPAGNE

PREPARAR SU LLEGADA

05

CAMPUS FRANCE
campusfrance.org ESPAGNE

PREPARAR SU LLEGADA

TITRE DE SÉJOUR- PERMISO DE RESIDENCIA

Afecta a los estudiantes ***que no son ciudadanos de la Unión europea***,
Se efectúa ante el Consulado de Francia.

Preparar la estadía en Francia : Información disponible en https://france-visas.gouv.fr/ ,
el sitio oficial de las visas para Francia.

Visas de long séjour (VLS) – Visas de larga estadía
- ✓ Visa de larga estadía estudiante o VLS-TS étudiant
- ✓ Visa de larga estadía temporaria o VLS-T (no prorrogable)

Visas de court séjour – visa de corta estadía (< 3 meses) :
- ✓ Visa de corta estadía (no renovable)
- ✓ Visa de corta estadía « estudiante-concurso » : permite obtener un permiso de residencia al pasar con éxito el concurso.

Requisitos :
- Atestación de admisión en un establecimiento de la enseñanza superior
- Atestación de financiación de la estancia de estudios
- Seguro

CAMPUS FRANCE
campusfrance.org ESPAGNE

PREPARAR SU LLEGADA

ALOJARSE

NUMEROSAS POSIBILIDADES DE ALOJAMIENTO

- ✓Residencias universitarias (Cités-U)
- ✓Residencias de estudiantes privadas
- ✓Alojamiento en el sectori privado
- ✓Piso compartido
- ✓Alojamiento intergeneracional
- ✓Internado

AYUDA AL ALOJAMIENTO : www.caf.fr

- ✓Accessibles para los estudiantes extranjeros
- ✓El importe de la Ayuda varia en funccion del piso, de la zona geografica y del precio del alojamiento (entre 50 y 300 euros)
- ✓ La ayuda se solicita en la Caisse d'Allocations Familiales (CAF) una vez instalado en el alojamiento

2 requisitos :

- disponer de cuenta bancaria en francia
- haber firmado un contrato de alquiler a su nombre

CAMPUS FRANCE
campusfrance.org ESPAGNE

PREPARAR SU LLEGADA

ALOJARSE

DISPOSITIVO VISALE WWW.VISALE.FR

El dispositivo «visale» (garantía de alquiler estudiantil [clé]) proporciona una garantía del estado a aquellos estudiantes que carezcan de avalistas personales

- ✓ Visale es un dispositivo gratuito
- ✓ Estudiantes de menos de 30 años
- ✓ Precio de alquiler no supera 800 euros en región Ile-de-France (PARIS) y 600 euros en otras regiones de Francia
- ✓ Está disponible en línea, de forma simple, rápida y segura, en el sitio www.visale.fr

PREPARAR SU LLEGADA

SALUD

LA SEGURIDAD SOCIAL EN FRANCIA

✓ Estudiante europeo

La tarjeta sanitaria europea se puede usar al momento de llegar pero se debe hacer después de la matricula, el registro de cada estudiante europeo en www.etudiant-etranger.ameli.fr para beneficiar del seguro social francés

La tarjeta debe ser válida al menos hasta el fin del año universitario en curso

✓ Estudiante no europeo

La afiliación a la seguridad social es gratuita y obligatoria en www.etudiant-etranger.ameli.fr

PREPARAR SU LLEGADA

SALUD

EL SEGURO COMPLEMENTARIO

- Inscribirse a una « mutuelle » (seguro complementario de salud) no es obligatorio pero es muy aconsejable
- El seguro complementario permite recibir mayor reembolso de los gastos médicos de especialistas u hospitalización
- El seguro complementario puede ser de una mutuelle estudiantil, un banco o una compañía de seguros

Las 2 principales mutuelles estudiantiles son :

- ✓ LMDE
- ✓ SMEREP

VIVIR EN FRANCIA

06

CAMPUS FRANCE
campusfrance.org ESPAGNE

VIVIR EN FRANCIA

ACOGIDA DE LOS ESTUDIANTES INTERNACIONALES

✓ Les « bureaux d'accueil » : a partir del principio del año universitario

✓ Agrupa diferentes organismos y instituciones que aseguran permanencias (préfecture de police, CAF, OFII, CROUS, etc.)

✓ Equipos de acogida que acompañan los estudiantes a lo largo de sus tramites

✓ Campus France facilita a los estudiantes la documentación necesaria para preparar su llegada en Francia :

- El mapa interactivo de los « guichets uniques »
- Las fichas llegadas
- El abecedario de la vida cotidiana estudiantil
- Las fichas acogidas de los establecimientos
- Las fichas ciudades

CAMPUS FRANCE
campusfrance.org ESPAGNE

VIVIR EN FRANCIA

PRESUPUESTO

FRANCIA PROPONE NUMEROSOS DESCUENTOS Y VENTAJAS PARA LOS ESTUDIANTES :

- Acceso al alojamiento
- Salud
- Transportes
- Actividades culturales y ocios

CAMPUS FRANCE
campusfrance.org ESPAGNE

VIVIR EN FRANCIA

ABRIR UNA CUENTA BANCARIA

- Un estudiante internacional puede abrir una cuenta bancaria en cualquier ciudad de Francia.
- Es útil comparar las ofertas de los diferentes bancos, las tarifas pueden variar.
- Se abre une cuenta en el banco, en una reunión con un ejecutivo.

3 documentos son necesarios :

✓ Un documento de identidad
✓ Un « certificat de scolarité » / tarjeta de estudiante
✓ Un justificativo de domicilio: contrato de arriendo, o factura (agua, teléfono, electricidad…) en los que aparecen la dirección y el nombre del estudiante.

El RIB : entregado por el banco, el « Relevé d'Identité Bancaire » = IBAN.
Es solicitado a menudo para obtener reembolsos (seguridad social), recibir ayudas (CAF), becas, etc.

Algunos bancos extranjeros tienen convenios con bancos franceses, lo que puede facilitar los trámites. Informarse con su banco antes de viajar.

VIVIR EN FRANCIA

LA VIDA COTIDIANA

- En Francia, los estudiantes benefician de ayudas y **descuentos en numerosos aspectos de la vida cotidiana** (alojamiento, alimentación, transporte, cultura, ocio) con el carné de estudiante.

- **Comida** : restaurante universitario : menos de 4 euros el menú completo
- **Deporte**: acceso privilegiado a centros deportivos universitarios (SUAPS)
- **Cultura**: descuentos y abonos para estudiantes en museos, cines, teatros...

CAMPUS FRANCE
campusfrance.org ESPAGNE

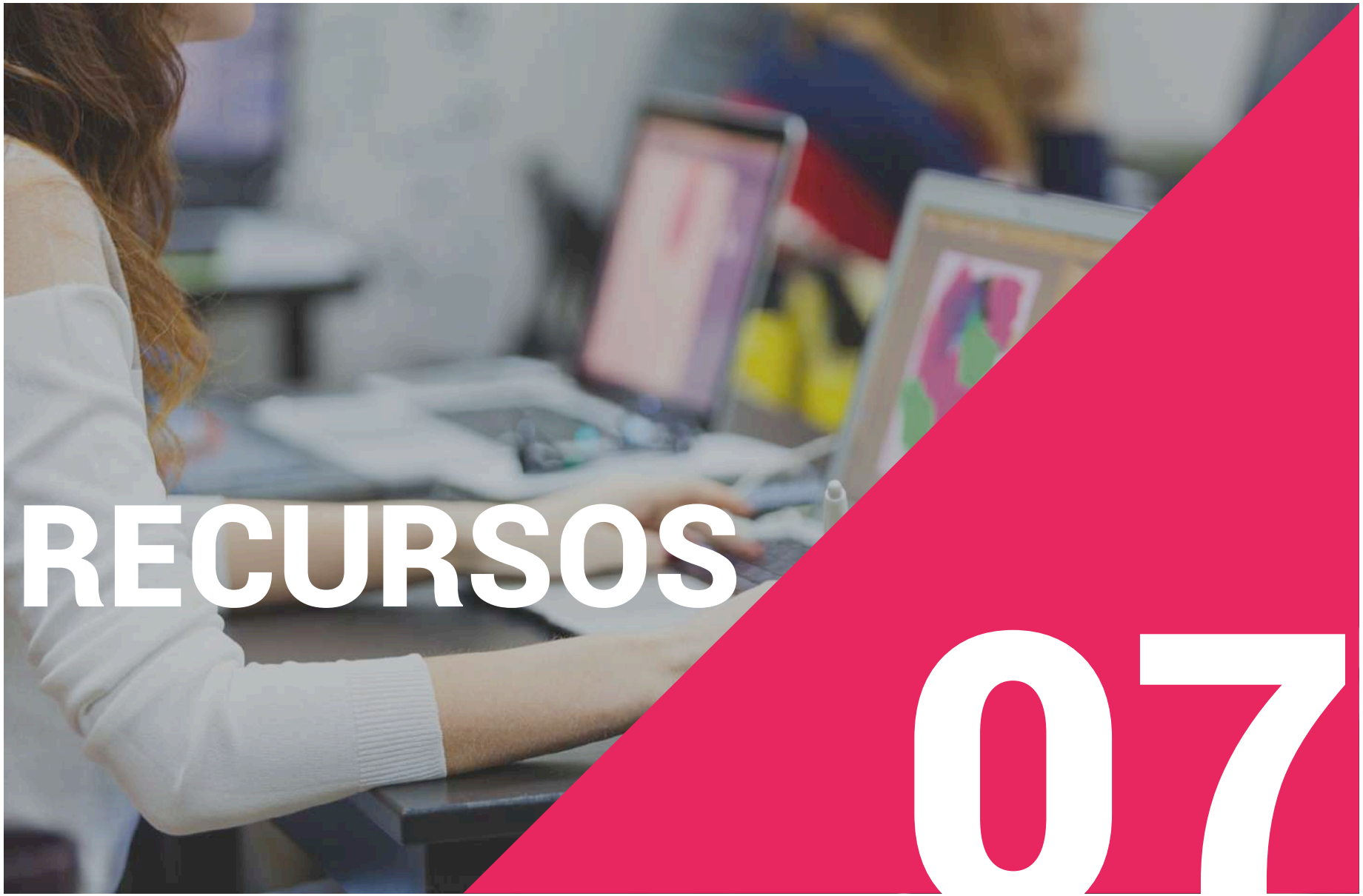

RECURSOS

07

CAMPUS FRANCE
campusfrance.org ESPAGNE

LAS PAGINAS WEB DE INFORMACIÓN AL ALUMNO

ONISEP

www.onisep.fr

L'Étudiant

www.letudiant.fr

CAMPUS FRANCE
campusfrance.org ESPAGNE

INFORMARSE SOBRE LOS ESTUDIOS EN FRANCIA

PAGINA WEB DE CAMPUS FRANCE ESPAGNE

PAGINA WEB DE CAMPUS FRANCE

PAGINA FACEBOOK : CAMPUS FRANCE ESPAGNE

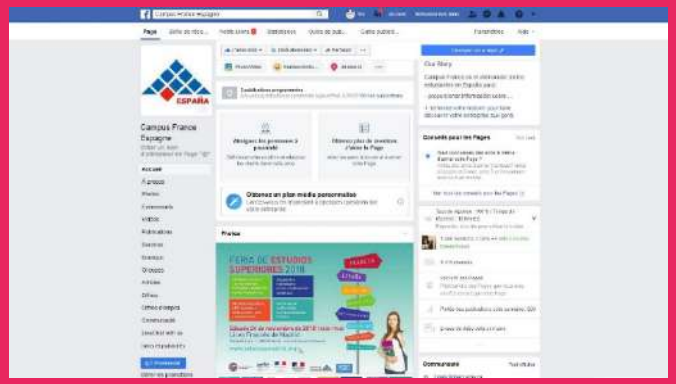

CUENTA INSTAGRAM : CAMPUS_FRANCE_ESPAGNE

CAMPUS FRANCE campusfrance.org ESPAGNE

LOS MOTORES DE BÚSQUEDA EN LÍNEA

CATÁLOGO DE LICENCES Y MASTERS

http://cataloguelm.campusfrance.org

Todos los diplomas Licence y Master

Búsqueda multicriterios:
- Palabras claves
- Sector
- Región

Documentos disponibles:
- Esquema de los diplomas franceses
- Fichas áreas
- Fichas establecimientos
- Fichas Accueil

Actualización: 3 veces al año
Colores: amarillo (Licences) – verde (Masters)

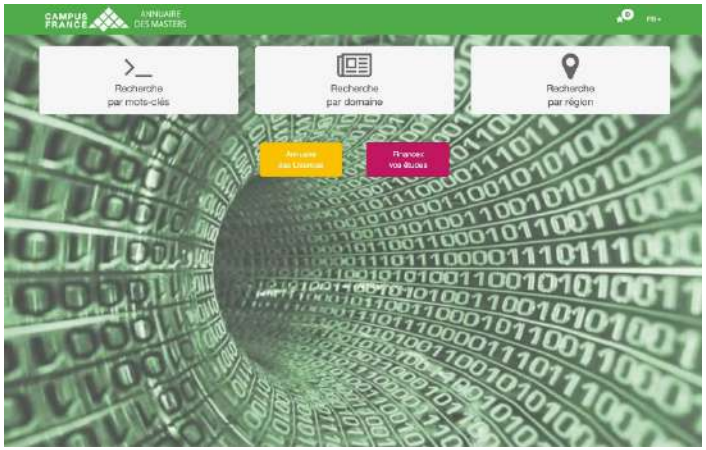

CAMPUS FRANCE
campusfrance.org ESPAGNE

CAMPUS FRANCE MADRID
TEL : 91 700 77 59
MADRID@CAMPUSFRANCE.ORG

CITA INDIVIDUAL :
MIERCOLES DE 17H A 18H
JUEVES DE 16H30 A 17H30

facebook **CAMPUS FRANCE ESPAGNE**

CAMPUS_FRANCE_ESPAGNE

CAMPUS FRANCE
campusfrance.org ESPAGNE

CAMPUS FRANCE
campusfrance.org ESPAGNE